



e20
eventi s.r.l.



17 DICEMBRE 2022
DISTILLERIA MARZADRO
VIA PER BRANCOLINO 10, NOGAREDO (TN)

INNOVAZIONE IN ODONTOIATRIA

SESSIONE ODONTOIATRI 11 CREDITI ECM

SESSIONE TEAM ODONTOIATRICO
16 CREDITI ECM + 10 ORE AGGIORNAMENTO ASO



Scarica la nostra app



SESSIONE ODONTOIATRA

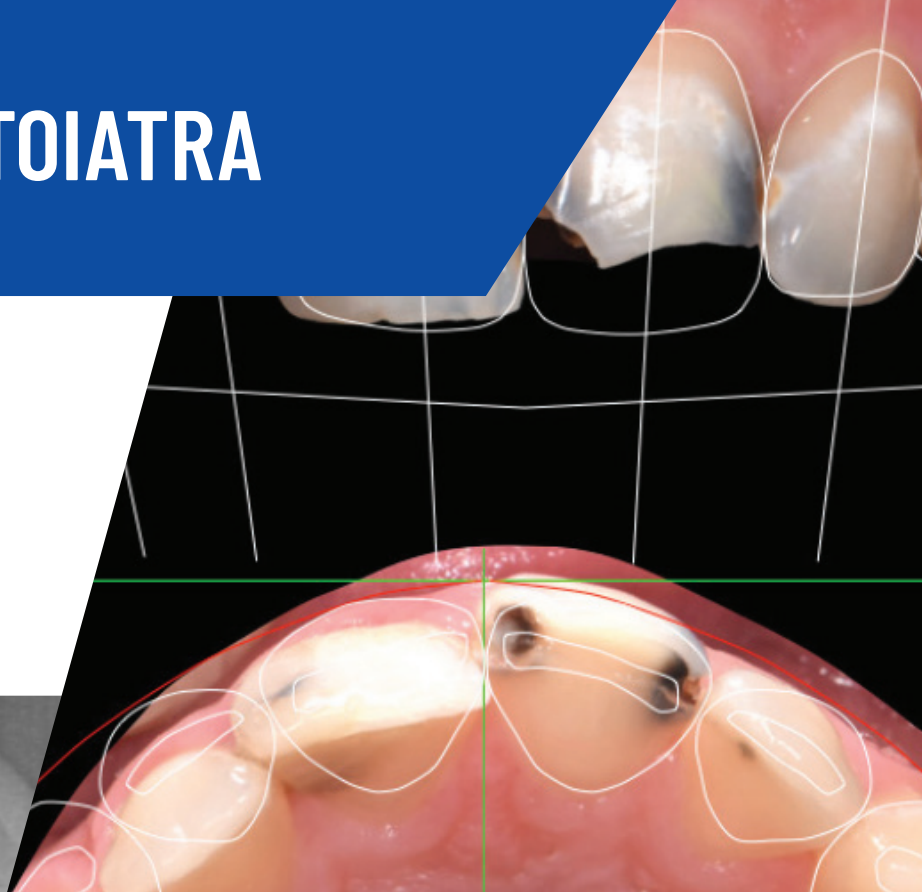
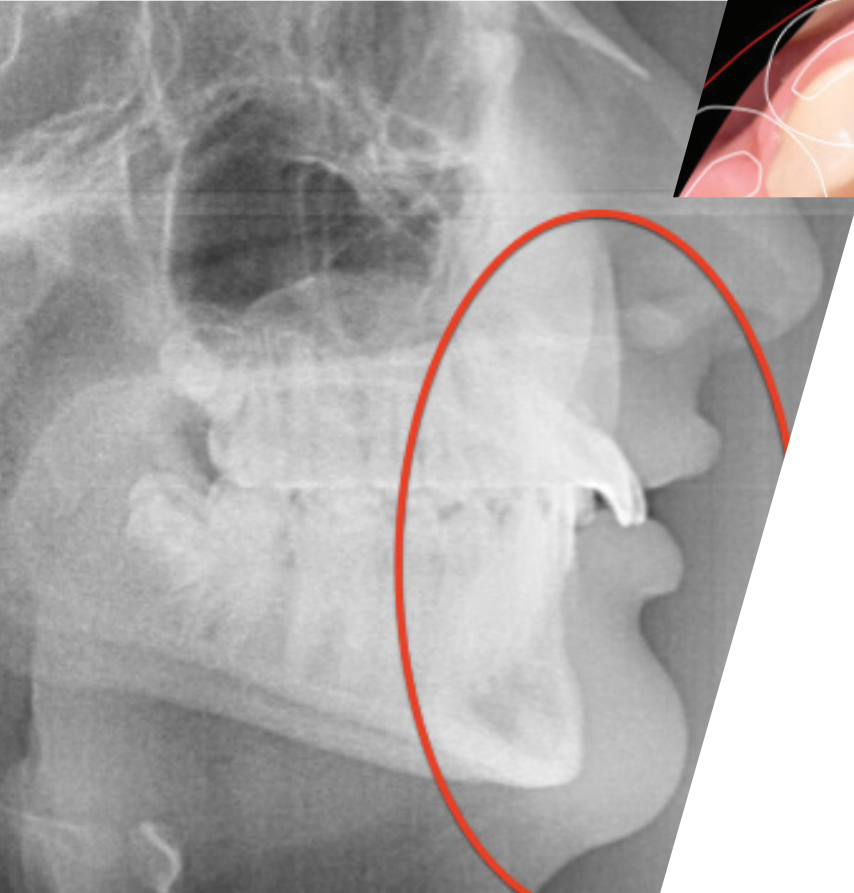

Programma

- 9.00 - 11.00 | Dott. Gianfranco Roselli
La progettazione estetica del sorriso
- 11.00 - 11.30 | Coffee Break
- 11.30 - 13.30 | Dott. Filippo Cardarelli
Elastodontic Therapy: Parte 1
- 13.30 - 14.00 | Light Launch
- 14.00 - 17.00 | Dott. Filippo Cardarelli
Elastodontic Therapy: Parte 2

Dott. Gianfranco Roselli

Maturità classica. Laurea in Odontoiatria e Protesi Dentaria con lode e plauso accademico. Perfezionamento in Endodonzia presso l'Università degli Studi di Chieti, direttore Prof. Vito Antonio Malagnino. Perfezionamento in Evidence Based Dentistry- Patologia Orale, presso l'Università degli Studi di Bari, direttore Prof. Massimo Petruzzi. Corso avanzato di Parodontologia resettiva presso la King's College di Londra. Specializzando in Ortognatodonzia. Consulente odontoiatra presso U.O.S-Centro di Odontoiatria Infantile dell'Ente Ecclesiastico Ospedale Regionale "F.MIULLI"- Acquaviva delle fonti (BA). Ha frequentato numerosi corsi in Odontoiatria Conservativa ed Endodonzia, tra cui il corso del Dott. S. Bottacchiari e del Dott. M. Veneziani. Libero professionista in Bari, Oria (BR) e Adelfia, Barletta dove si occupa esclusivamente di Odontoiatria Conservativa ed Endodonzia.



Dott. Filippo Cardarelli

Maturità Classica nel 1999 con la votazione di 98/100. Laurea in Odontoiatria e Protesi Dentaria presso l'Università degli Studi di l'Aquila il 28/07/05 con la votazione di 110/110 e Lode. Diploma di Specializzazione in Ortognatodonzia presso l'Università degli Studi di Milano l'11/11/08 con la votazione di 70/70 e Lode. Corso teorico-pratico di endodonzia ortograde Edizione 2007 Dott Fabio M. Gorni. Corso di Odontoiatria Conservativa Adesiva Edizione 2008 Prof. Antonio Cerutti. Master in Ortognatodonzia Firenze 2009-2010 Dr Rafael Garcia Espejo Dr Ramon Perrera Grau. Corso annuale intensivo teorico-pratico di protesi fissa Edizione 2011 Dott Mauro Fradeani. Corso teorico-pratico restauri adesivi anteriori e posteriori Edizione 2012 Dott Riccardo Becciani. Corsi Digital Smile Design Firenze 2013 Dr Christian Coachman, Dr Andrea Ricci. Corso Digital Smile Design Lab Bologna 2013 Dr Christian Coachman, Dr Andrea Ricci. Corso base ed avanzato 3Step Technique, Bologna 2015, Dott.ssa Francesca Vailati. Relatore in corsi e congressi a livello nazionale ed internazionale. Relatore dei corsi Web per Academy of Dentistry. Ideatore della tecnica ortodontica: Elastodontic Therapy®. Autore del primo corso web di Elastodontic Therapy® nell'anno 2015 con Academy of Dentistry. Libero professionista in Isernia, Milano, e Chiasso (Svizzera) presso lo studio del Dr. Lorenzo Vanini, si occupa esclusivamente di Ortognatodonzia ed Odontoiatria estetica, applicando procedure di diagnosi e terapia innovative e minimamente invasive, collabora con altri specialisti in altre discipline alla risoluzione di casi particolarmente complessi.



LA PROGETTAZIONE ESTETICA DEL SORRISO

Dott. Gianfranco Roselli

Abstract

La previsualizzazione estetica è uno strumento fondamentale nella progettazione del sorriso dei nostri pazienti.

L'utilizzo di semplici software per PC e Mac ci permette di progettare il nuovo design dentale e proporlo in maniera efficace e diretta.

Programma

- Anatomia dentale e del volto
- Epidemiologia dell'estetica dentale
- Diagnosi e pianificazione del trattamento
- Documentazione fotografica
- Analisi dei modelli e ceratura diagnostica
- Criteri estetici fondamentali secondo Belser
- Digital Smile Design
- Utilizzo del Digital Smile Design su Keynote
- Esempio di progettazione di un caso clinico

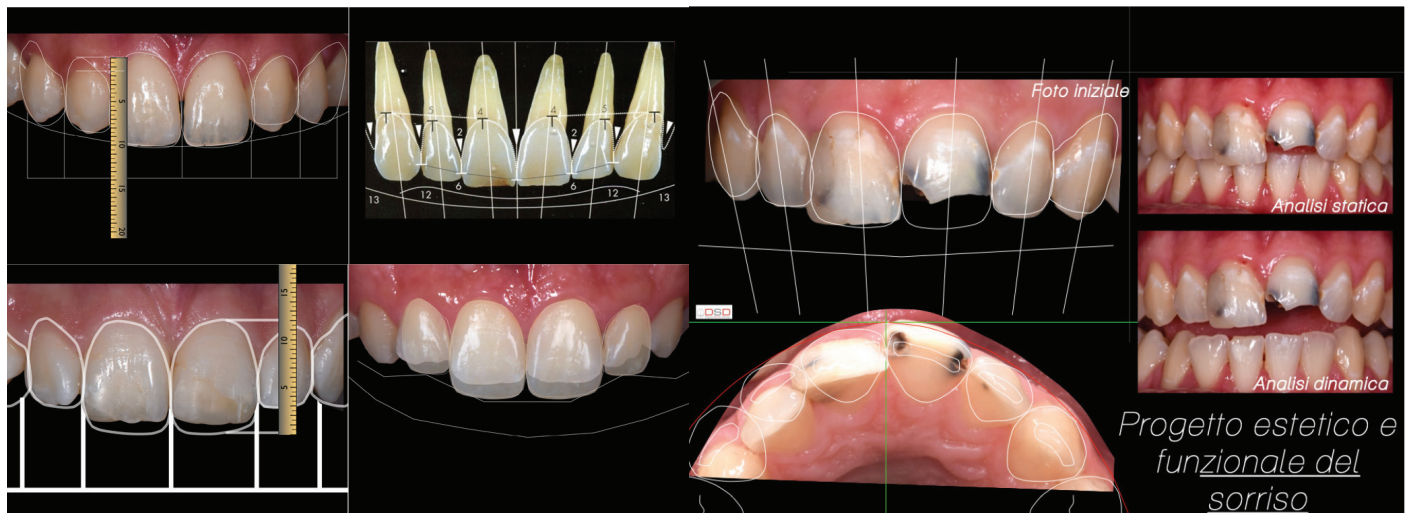

ELASTODONTIC THERAPY: UN NUOVO APPROCCIO ORTODONTICOFUNZIONALE NEL PAZIENTE IN CRESCITA E NELL'ADULTO.

Dott. Filippo Cardarelli

Abstract

L'elastodontia è la terapia ortodontica che sfrutta forze leggere e biologiche di tipo elastico per correggere le malocclusioni in pazienti in crescita e negli adulti, influenzando la crescita, eliminando i disturbi funzionali e correggendo la posizione e i rapporti occlusali dei denti. La terapia elastodontica riveste un ruolo di primaria importanza nel contesto della moderna odontoiatria. L'ortodontia preventiva ed intercettiva prevede trattamenti intrapresi in età precoce, durante gli stadi più attivi della crescita scheletrica e dentale, quando le strutture scheletriche sono caratterizzate da notevole plasticità e capacità di adattamento, trattamenti finalizzati a rimuovere i fattori ritenuti responsabili delle malocclusioni dentarie. La terapia mediante dispositivi elastodontici rappresenta un trattamento straordinariamente efficace che presenta molteplici indicazioni. Nel trattamento dei bambini bisogna considerare la totalità dei cambiamenti, a seconda delle problematiche scheletriche o dentali; ne deriva quindi che un'attenta analisi e una pianificazione adeguata siano fondamentali.

Programma

- Elastodontic Therapy: la tecnica
- I limiti del trattamento ortodontico convenzionale
- Approccio al paziente in crescita: Metodo Cardarelli
- Il trattamento funzionale precoce delle abitudini viziate
- Le malocclusioni dentali e scheletriche di I, II, III classe come affrontarle
- Open bite dentale e scheletrico: le fasi terapeutiche per la correzione
- Gli apparecchi elastodontici AMCOP: dal preformato all'individualizzato
- La terapia elastodontica nel paziente in crescita e nell'adulto
- Presentazione dei casi clinici step by step

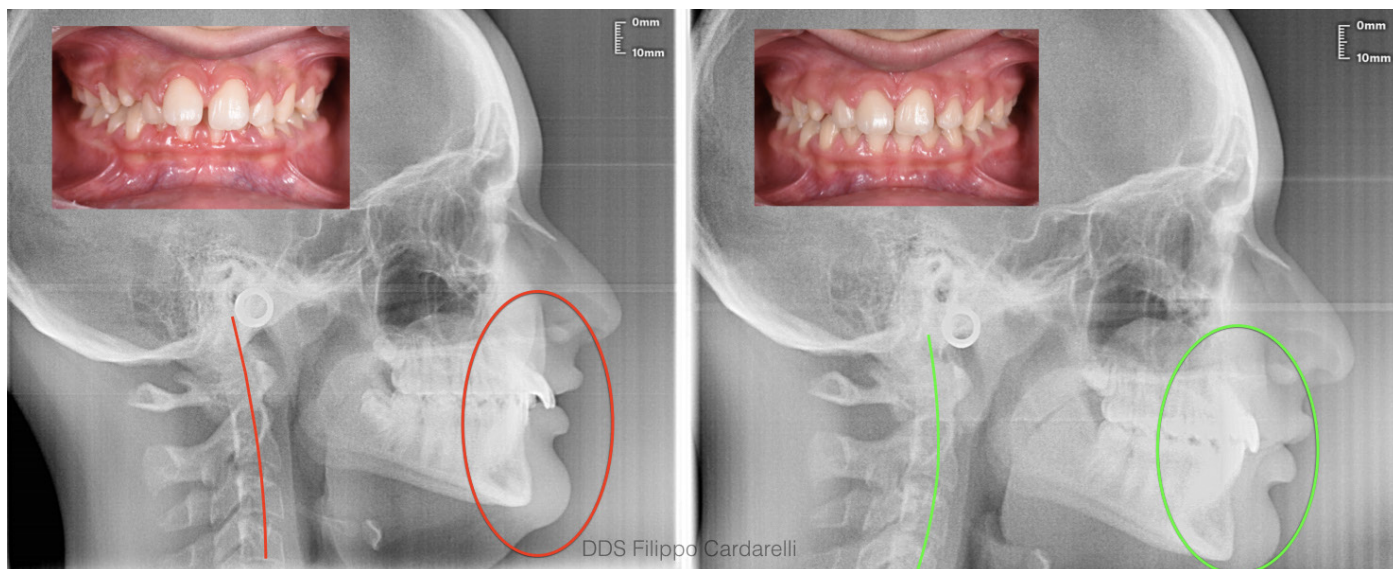

SESSIONE TEAM ODONTOIATRICO (ODONTOIATRI, IGIENISTI DENTALI, ASO)



Luca Viterbo Donato

Dal 1995 al 2003 ricopre il ruolo di Responsabile Relazioni Esterne ed Ufficio Stampa ANDI sez. Provinciale di Genova Negli anni '94 e '95 ha svolto numerosi simposi sui materiali dentali nell'ambito del Corso di Laurea di Odontoiatria, di Igiene Orale e per la Specialità del Corso di Laurea in Medicina e Chirurgia. Dal 1999 al 2003 ha ricoperto il ruolo di Responsabile Relazioni Esterne ed Immagine per ANDI Nazionale. Dal 2000 al 2004 è stato docente presso European School of Economics della Nottingham Trent University nel corso di Marketing e nel corso di Organizzazione. Nel 2004 è stato Relatore presso European School of Economics della Nottingham Trent University di una Tesi Sperimentale sull'avvento delle Nuove Tecnologie. Dal 2004 al 2006 è stato Responsabile Nazionale Culturale COI - AIOG.

Nel 2001 fonda la società e20 s.r.l. che tutt'ora dirige quale Amministratore Unico e che è leader nel settore odontoiatrico per l'organizzazione di eventi e strategie di comunicazione e marketing. Nel 2018-2019-2020 ha realizzato più di 40 corsi per aggiornamento ASO, aggiornando circa 5000 ASO. Nel 2020 ha condotto numerosi webinar indirizzati a tutte le categorie del dentale sulla nuova gestione dello studio post pandemia.

Nel 2021 è stato certificato come Meeting & Event Manager (n° MEEV-2021001), tra i primi 34 certificati in Europa.

IL MONDO DIGITALE: UNA NUOVA REALTÀ CON CUI BISOGNA CONVIVERE E INTERAGIRE.

Abstract

La recente crisi sanitaria ci ha catapultati nella nuova realtà di un mondo digitalizzato. È difficile riuscire a gestire le novità senza le dovute conoscenze e senza una corretta mentalità. Il corso vuole indicare una strada semplice ed intuitiva per un rapido apprendimento della digitalizzazione. Non basta essere "bravi" con il telefonino o con il tablet nel mandare messaggi, bisogna apprendere alcuni concetti fondamentali per poi gestire senza fatica le nuove infrastrutture digitali.

Programma

- Concetti base
- Terminologia
- Manovre più comuni
- Il Digitale nello Studio
- Suggerimenti di utilizzo all'interno della routine quotidiana

**ACCREDITATO PER ODONTOIATRI E IGIENISTI
ECM 353475: 16 CREDITI**

AGGIORNAMENTO ASO: 10 ORE

Valido altresì per aggiornamento assistente di studio odontoiatrico, ai sensi dell'art. 2 comma 2, del DPCM del 9 febbraio 2018 pubblicato in g.u.n. 80 del 6 aprile 2018 "individuazione del profilo professionale dell'assistente di studio odontoiatrico" per ore 10.



Modalità iscrizione

Per partecipare al corso basterà iscriverti attraverso la pagina dedicata oppure contattare la nostra Segreteria Organizzativa.

**ISCRIZIONE
IN PRESENZA**

Team Odontoiatrico

**ISCRIZIONE
IN PRESENZA**

Odontoiatri

oppure



CHIAMACI

+39 010 5960362

In caso di mancata partecipazione verrà effettuato un rimborso al netto dei diritti di Segreteria (50% della quota di iscrizione iva compresa) solo se la disdetta scritta sarà pervenuta alla Segreteria entro e non oltre una settimana dallo svolgimento dell'evento. Le iscrizioni saranno ritenute valide solo se accompagnate dalla quota di iscrizione o dalla ricevuta del bonifico.

Segreteria Organizzativa

e20 S.r.l. (Provider ECM n. 410)

Via A. Cecchi, 4/7 scala B
16129 Genova

Tel: +39 010 5960362

Email: corsi@e20srl.com

C.F. e P.I.: 01236330997



Quote

ODONTOIATRI/IGIENISTI DENTALI

ISCRIZIONE ENTRO IL 30 OTTOBRE: € 200.00 + IVA

ISCRIZIONE DOPO IL 30 OTTOBRE: € 300.00 + IVA

ASO

€ 80.00 + IVA

La quota comprende:

- 1 coffe break
- 1 lunch
- consueto dono natalizio

Modalità pagamento

- Bonifico bancario sul C/C e20 S.r.l.
Banca Carige SpA Agenzia 7 - Genova
IBAN: IT 78106 175 014 070 000 021 26680
- On-line tramite il sito www.e20srl.com

Sede del corso

DISTILLERIA MARZADRO

Via per Brancolino, 10
38060 Nogaredo (TN)

