



e20
eventi s.r.l.

DOTT. MAURO BAZZOLI
CORSO TEORICO - PRATICO
FULL IMMERSION

TEORIA 24h | PRATICA 12h

12-13 APRILE
3-4 MAGGIO 2024

Centro Corsi Bazzoli - Mainetti - Treccani, Brescia

50 CREDITI ECM - MAX 11 PARTECIPANTI



FEDERCONGRESSI
& EVENTI

DOTT. MAURO BAZZOLI

Laureato in Medicina e Chirurgia all'Università di Genova. Libero Professionista dal 1985.

Allievo del Dr. Carlo De Chiesa di Saluzzo cui deve la sua formazione di protesista che si sviluppa nel solco della gnatologia classica della scuola di P. K. Thomas. Dal 1991 si dedica anche all'implantologia con particolare interesse alle problematiche occlusali.

Allievo del Dott. Ignazio Loi e divulgatore della tecnica BOPT.

Ha frequentato corsi di perfezionamento residenziali presso: Dott. W. Beker (Tucson USA), Dott. F. Koury (Oldsberg GERMANY), Dott. P. Malo (Lisbona PORTUGAL). Corso "Post Graduate" quadriennale in Medicina Estetica e Morfologica presso IAEM (International Academy Aesthetic Medicine). Docente di Implantologia e Protesi su Impianti presso Centro Nacional de Estomatologia (CENAEST-Cuba), che gli ha conferito il titolo di "Miembro de Honor de Salud Publica".

Socio Fondatore, Socio Attivo e Past President AIIP (Accademia Italiana di Implanto Protesi). Già Socio Attivo S.I.O. (Società Italiana di Osteointegrazione). Fellow and certified Member ESCD (European Society of Cosmetic Dentistry). Socio Effettivo degli "Amici di Brugg".

Autore di numerosi articoli in campo implantologico e protesico. Relatore in corsi e congressi nazionali e internazionali.

Svolge la sua attività di libero professionista nello Studio Associato Bazzoli-Mainetti-Treccani a Brescia dove si dedica prevalentemente alle problematiche protesiche e gnatologiche.

Docente Corso Master:

- Università degli studi di Roma "Tor Vergata" - 2017
- Università degli studi della Campania "Luigi Vanvitelli" - 2018/2019

Invited Lecturer presso Peking University Stomatology (Beijing-CINA).



OBIETTIVI DEL CORSO

Il corsista avrà l'opportunità di eseguire su modello didattico tutte le procedure tecnico-operative necessarie a padroneggiare la tecnica così da essere in grado di raggiungere un buon risultato clinico.

Il corsista effettuerà, in ambo i moduli sotto il controllo del Tutor, la parte pratica, ovvero:

- Preparazione di elementi su modello didattico
- Adattamento e ribasatura di provvisori a guscio
- Rifinitura con controllo dell'invasione del solco del provvisorio ribasato

CORSO TEORICO PRATICO LE PREPARAZIONI A FINIRE CON APPROCCIO B.O.P.T.

È un corso completo sulle PREPARAZIONE VERTICALI e con focus specifico sulla PREPARAZIONE B.O.P.T. che verrà trattata da ambo i versanti, clinico e tecnico, così da fornire al Corsista tutte le informazioni teoriche e soprattutto PRATICHE con esercitazioni su modelli didattici e Live TV per affrontare con sicurezza l'approccio B.O.P.T., in modo da ottimizzarne i propri skills e ottenere così successi clinici a lungo termine.



I° GIORNO - PARTE TEORICA

- Tipi di preparazioni:
Preparazioni a spessore (Spalla, Chamfer, 50°)
- Basi teoriche delle preparazioni a finire:
La preparazione B.O.P.T. (Biologically Oriented Preparation Technique)
- La tecnica e gli strumenti per la preparazione B.O.P.T.
- I provvisori in prelmatura
- Tecniche d'impronta per provvisori
- Cenni di laboratorio:
Tecnica di costruzione dei provvisori in prelmatura con metodo analogico e digitale
La marcatura dei modelli
Determinazione dell'area di emergenza
Il ditching

I° GIORNO - PARTE PRATICA

- Tecnica di preparazione
- Adattamento e ribasatura del provvisorio a guscio
- Tecniche di rifinitura del provvisorio ribasato
- Determinazione dell'invasione del solco

II° GIORNO - PARTE TEORICA

- La prova e validazione clinica
- Determinazione dell'invasione del solco
- Individualizzazione dei profili di emergenza
- Condizionamento e adattamento dei tessuti
- Carrellata casi clinici dimostrativi

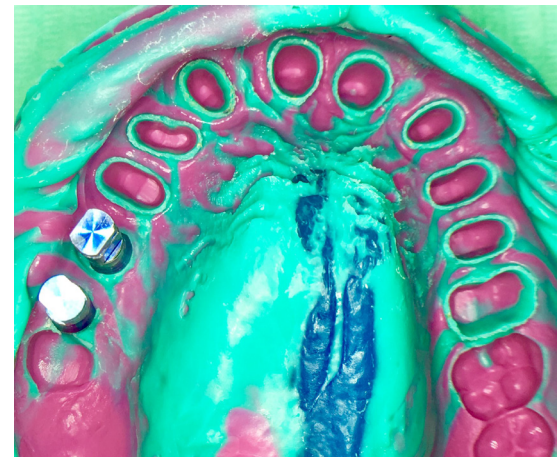

Impronte Analogiche e Digitali

3 MAGGIO

III° GIORNO - PARTE TEORICA

- Rivalutazione a distanza della risposta gengivale
- Tecniche di modulazione delle paraboliche
- Il Codice dei Riferimenti Morfologici C.R.M.
- I materiali d'impronta
- Anestesia
- Emostasi e dislocamento gengivale con fili retrattori e altri presidi
- Tecniche di sculpturing/scalloping
- Il cucchiaino da impronta: individuale o del commercio
- Tecniche d'impronta: Analogiche e Digitali quando come e perché

III° GIORNO - PARTE PRATICA

- Tecnica di preparazione
- Adattamento e ribasatura del provvisorio a guscio
- Tecniche di rifinitura del provvisorio ribasato
- Determinazione dell'invasione del solco

4 MAGGIO

IV° GIORNO - PARTE TEORICA

- L'odontotecnico dimostra la preparazione del provvisorio con metodo analogico e digitale
- La protesi ricostruttiva su casi clinici complessi con rialzo DVO
- Come determinare la nuova DVO
- L'arco facile di trasferimento e gli articolatori
- Carrellata casi clinici dimostrativi
- Test di apprendimento e consegna diplomi



Caso clinico

Modalità iscrizione

Per partecipare al corso contatta la nostra Segreteria Organizzativa scrivendoci su WhatsApp oppure chiamandoci telefonicamente.



WhatsApp 366 6985470

Chiamaci 010 5960362

CON IL CONTRIBUTO INCONDIZIONATO DI



KULZER
MITSUI CHEMICALS GROUP



Segreteria Organizzativa

e20 S.r.l. (Provider ECM n. 410)
Via A. Cecchi, 4/7 scala B
16129 Genova
Tel: +39 010 5960362
Email: corsi@e20srl.com
Web: e20srl.com
C.F. e P.I.: 01236330997



Quota

ACCONTO: € 500 + IVA - TOTALE DI € 610, ALL' ISCRIZIONE

**SALDO: € 1.500 + IVA - TOTALE DI € 1.830, ENTRO 15 GIORNI
DALLA DATA DI INIZIO DEL CORSO**

In caso di mancata partecipazione verrà effettuato un rimborso al netto dei diritti di Segreteria (50% della quota di iscrizione iva compresa) solo se la disdetta scritta sarà pervenuta alla Segreteria entro e non oltre 15 giorni prima dallo svolgimento dell'evento per comprovati motivi. Le iscrizioni saranno ritenute valide solo se accompagnate dalla quota di iscrizione o dalla ricevuta del bonifico.

Modalità pagamento

- Bonifico bancario sul C/C e20 S.r.l.
BPER Banca Agenzia 7 - Genova
IBAN: IT 58J05 387 014 070 000 470 48850
- On-line tramite il sito www.e20srl.com

Sede del corso

CENTRO CORSI BAZZOLI - MAINETTI - TRECCANI
Via Villa Ottorino, 5
25124 Brescia (BS)