



ASSOCIAZIONE ITALIANA ODONTOIATRI

Sede provinciale di Sassari Nuoro Olbia-Tempio

# Speed Up Therapy

**10,4 CREDITI ECM.  
CORSO ACCREDITATO PER  
ODONTOIATRI**

**Davide Foschi**



# Speed Up Therapy

## Corso Teorico Pratico di Odontoiatria Restaurativa

01 Marzo 2024

Il corso si rivolge ad odontoiatri e ad odontotecnici che desiderano proporre ai propri pazienti un'odontoiatria all'avanguardia, altamente conservativa ed economicamente alla portata di tutti.

Verranno descritti nei dettagli i più moderni protocolli adesivi proposti nel panorama odontoiatrico internazionale e saranno forniti gli elementi per un'analisi razionale del restauro singolo come della riabilitazione totale stabilendo una sequenza operativa semplice, innovativa, predicibile ed economicamente sostenibile con la quale affrontare la clinica di tutti i giorni.

E' prevista una sessione pratica nella quale verranno realizzate chiavi in silicone per la realizzazione di mock-up totali.





Davide Foschi



# ENAMEL ALTERATIONS

## ABRASION

THE LOSS OF TOOTH  
STRUCTURE BY  
MECHANICAL FORCES  
FROM A FOREIGN  
ELEMENT

## ATTRITION

THE LOSS OF  
TOOTH STRUCTURE  
BY MECHANICAL  
FORCES FROM  
OPPOSING TEETH

## EROSION

THE GRADUAL  
DESTRUCTION OF  
TISSUE BY  
CHEMICAL ACTION

## ABFRACTION

THE LOSS OF  
TOOTH STRUCTURE  
CAUSED BY  
FLEXURAL FORCES

Davide Foschi



# ACID ORIGINS

## INSIDE

GASTROESOPHAGEAL REFLUX  
ALCOHOL VOMITING  
GASTRIC DISORDER VOMITING  
ANOREXIA & BULIMIA VOMITING  
SJOEGREN SYNDROME DISORDER  
LOWERING OF PH

## OUTSIDE

CYTRUS JUICE  
SOFT DRINKS  
WINE & VINEGARD  
POWER DRINKS  
COCAINE  
COCKTAILS

Davide Foschi





Davide Foschi

INCISAL EDGE THICKNESS REVERSE SMILE OCCLUSAL PLANE





FRONTAL TEETH

Davide Foschi





Davide Foschi



# MATTINA

Concetti base dell'odontoiatria conservativa secondo i più moderni protocolli adesivi della scuola di Ginevra

Dalla conservativa diretta all'indiretta: Onlays e Faccette, protocolli di cementazione

Analisi, Diagnosi e Piano di trattamento per riabilitazioni totali adesive

Nuove Tecniche di riabilitazione totale: Speed Up Therapy

Concetto, Obiettivi, Protocollo



What's your Teeth  
Function?!?





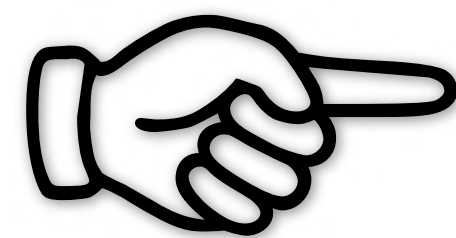
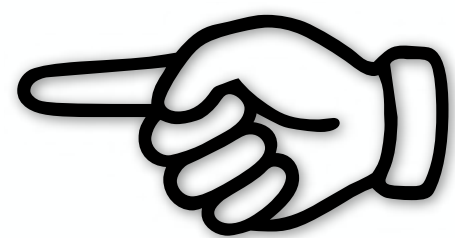



# Not Consecutive Restorations



Davide Foschi





Davide Foschi





Daide Foschi











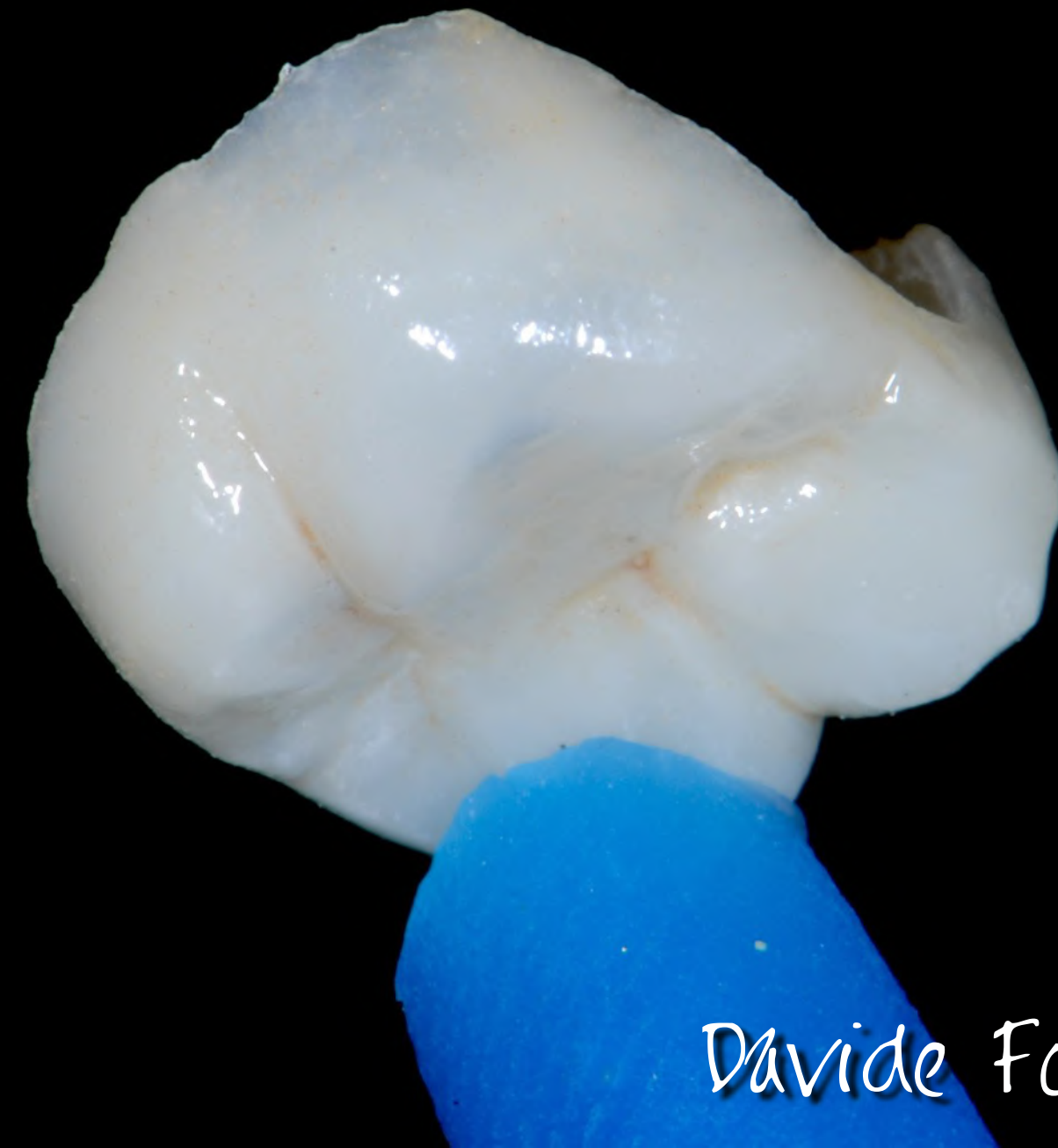
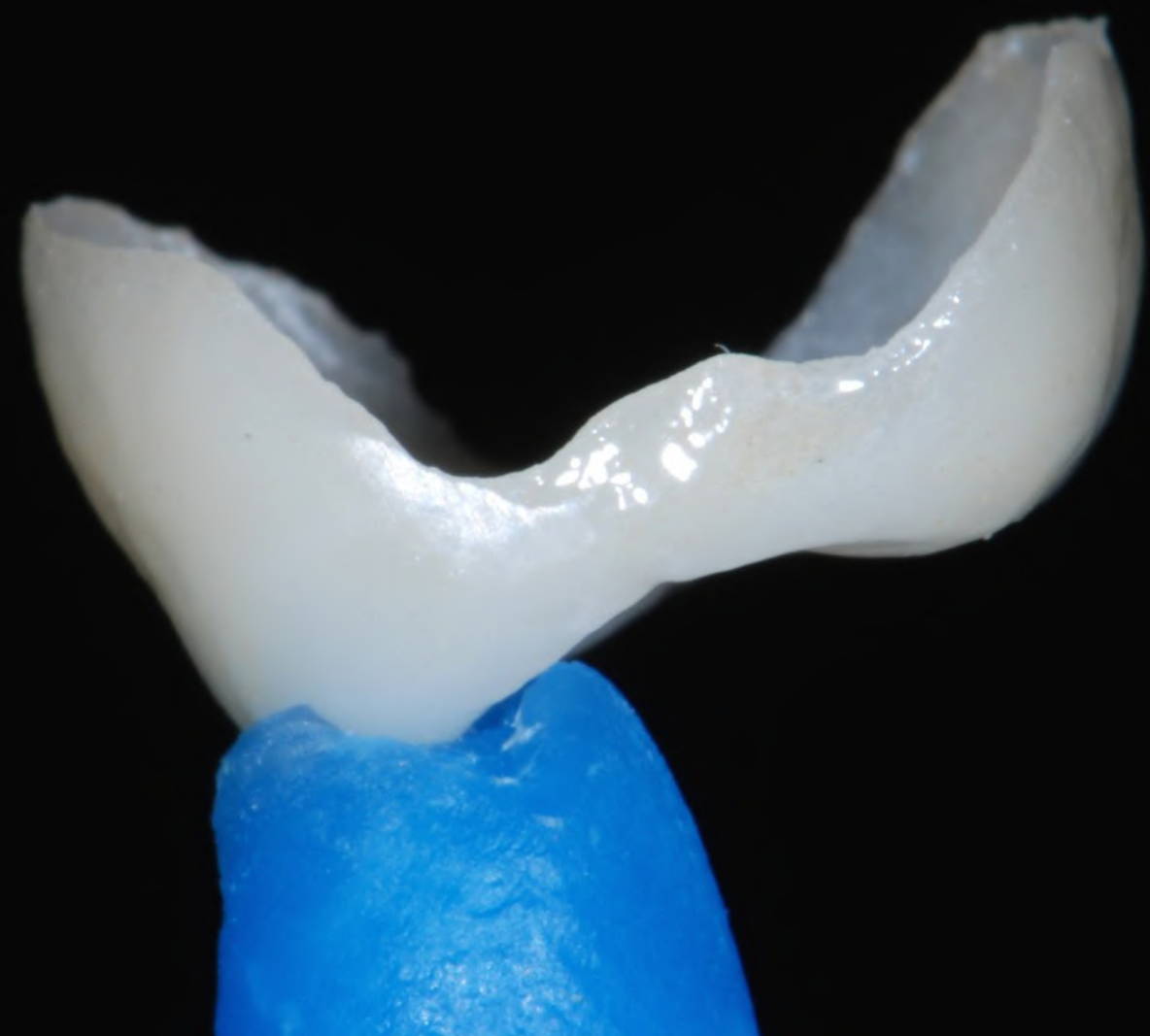

Davide Foschi





Davide Foschi



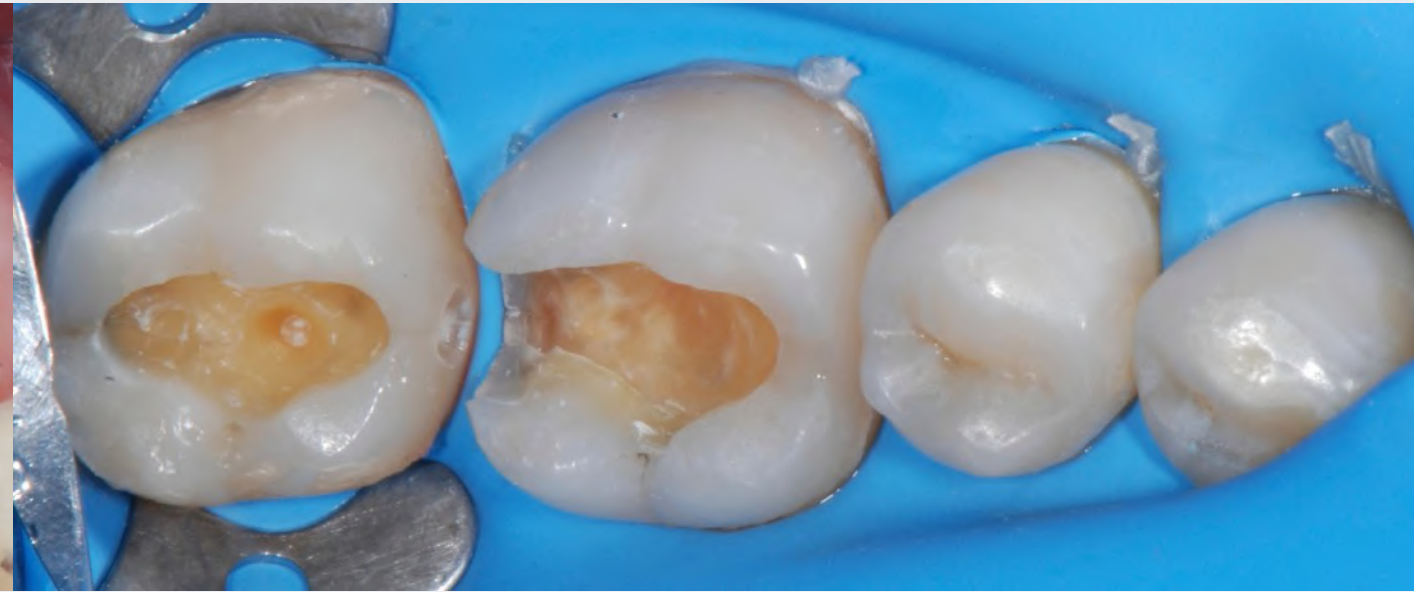

Daide Foschi







# POMERIGGIO

Settori Posteriori: Onlays & Overlays

Settori Anteriori: Faccette, Faccette Palatine e Dirette

Tecniche socialmente sostenibili

Parte pratica

Chiavi in silicone double-layer per mockup totali





Davide Foschi











Daide Foschi





Davide Foschi





Davide Foschi



Everybody loves Face Bow

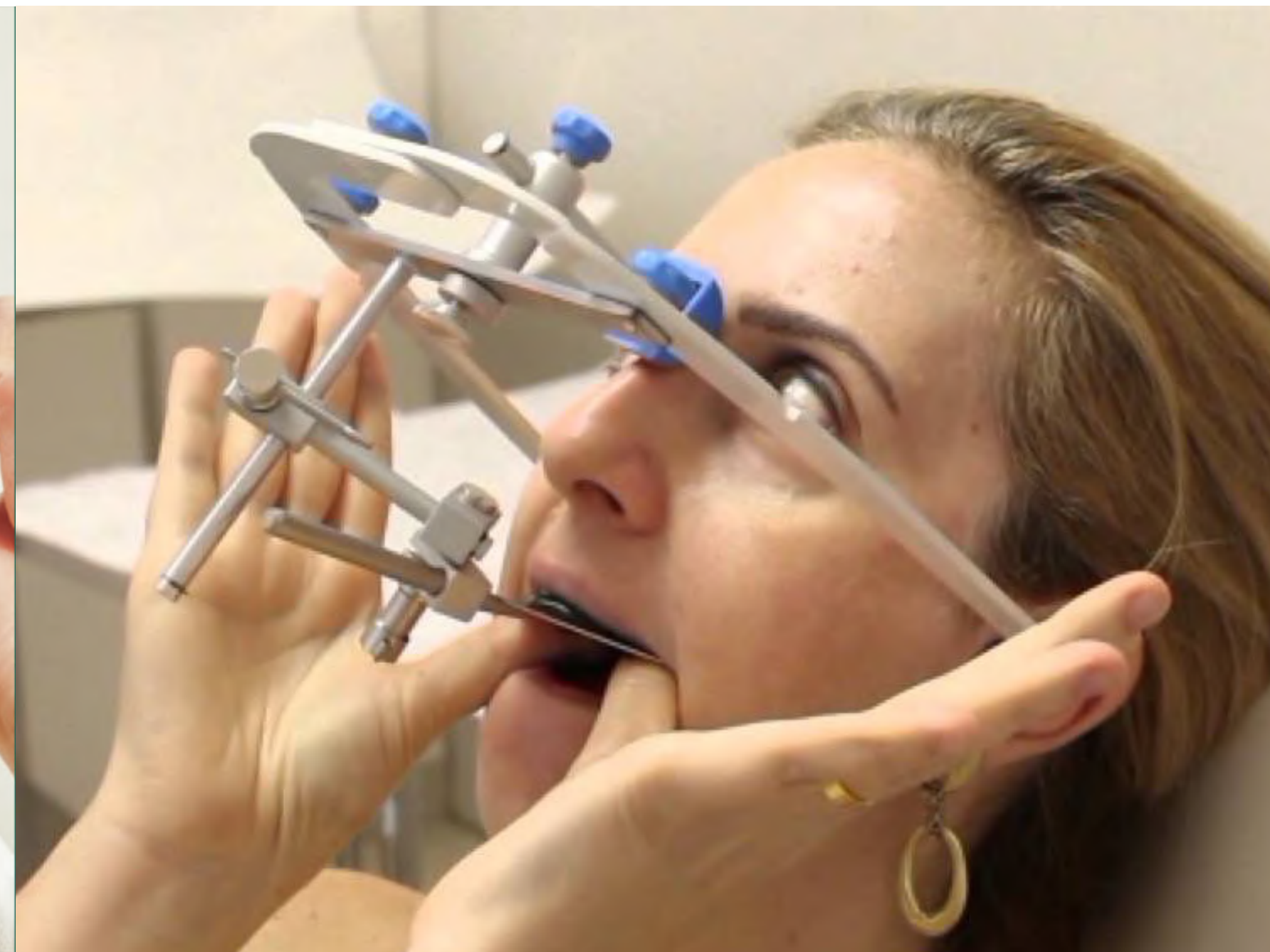
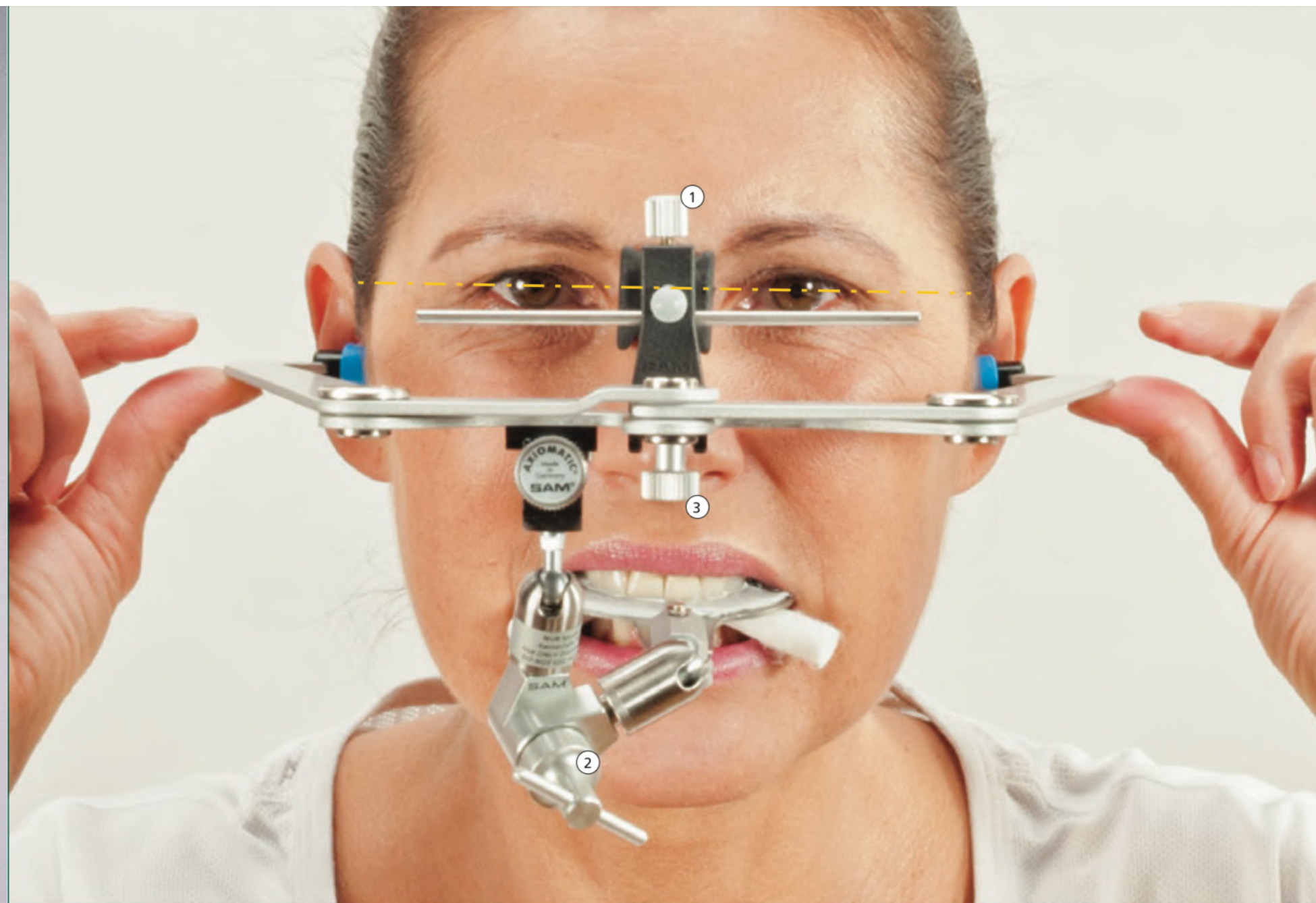
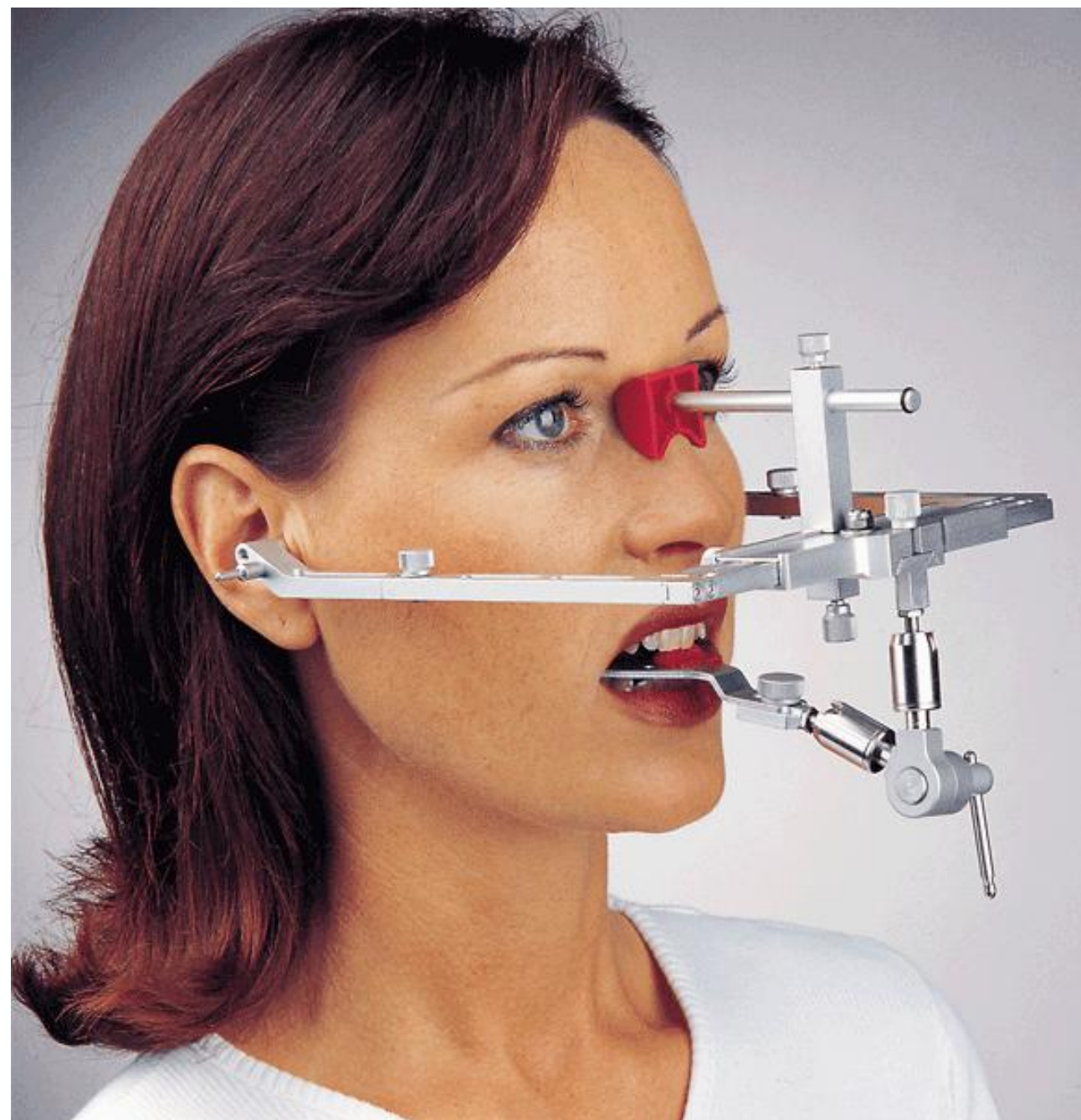





How to relate mandible?!?



Laureato in Medicina e Chirurgia nel 2004 presso l'Università di Bologna, ottiene nel 2008 il suo Diploma Fedrale in "Medecin-Dentaire" all'Università di Ginevra appassionandosi agli insegnamenti ricevuti nell'ambito del reparto di odontoiatria conservativa guidato dal Prof. Ivo Krejci ed al reparto di protesi fissa diretto dal Prof. Urs Belser, dove conosce la Drssa Francesca Vailati con la quale inizia a collaborare nella gestione dei pazienti affetti da gravi problemi erosivi attraverso tecniche di riabilitazione adesiva full-mouth.

Rientrato in Italia svolge attività professionale presso il suo Studio di Bologna.

Socio Effettivo Associazione Amici di Brugg

Nel corso dell'anno 2013, 2014, 2015, 2016, 2017 relatore ai Master di Odontoiatria Restaurativa delle Università di Pisa, Siena, Brescia e relatore a Congressi Nazionali ed Internazionali.

2016-2017 Docente al Master in "Odontologia Estetica Y Minimamente Invasiva" Universidad de Valencia

2016-2017 Docente al Master in "Odontoiatria Conservativa Estetica" Università di Bologna

2017-2018 Docente al Master in "Odontologia Estetica Y Minimamente Invasiva" Universidad de Valencia

2017-2018 Docente al Master in "Odontoiatria Conservativa Estetica" Università di Bologna

2018-2019 Docente al Master in "Odontologia Estetica Y Minimamente Invasiva" Universidad de Valencia

2019-2020 Docente al Master in "Odontologia Estetica Y Minimamente Invasiva" Universidad de Valencia

2018-2023 Docente al Corso di Laurea in Odontoiatria Università San Raffaele Milano

Davide Foschi





## Modalità iscrizione



**WhatsApp**  
**366 6985470**



**Chiamaci**  
**010 5960362**

**Figure professionali  
accreditate: Odontoiatri.**

## Sede del corso

**TENUTA SELLA & MOSCA**

Str. Provinciale 42 dei Due Mari  
07041 Alghero (Sassari)

## Segreteria Organizzativa

e20 S.r.l. (Provider ECM n. 410)  
Via A. Cecchi, 4/7 scala B  
16129 Genova  
Tel: +39 010 5960362  
Email: [corsi@e20srl.com](mailto:corsi@e20srl.com)  
**Web: [e20srl.com](http://e20srl.com)**  
C.F. e P.I.: 01236330997



In caso di mancata partecipazione verrà effettuato un rimborso al netto dei diritti di Segreteria (50% della quota di iscrizione iva compresa) solo se la disdetta scritta sarà pervenuta alla Segreteria entro e non oltre 15 giorni prima dallo svolgimento dell'evento per comprovati motivi. Le iscrizioni saranno ritenute valide solo se accompagnate dalla quota di iscrizione o dalla ricevuta del bonifico.

## Quota

### SOCI AIO

€ 600.00 IVA INCLUSA

- Bonifico bancario sul C/C AIO SASSARI  
IBAN: IT35W0306909606100000150772  
Causale: Nome Cognome

### NON SOCI AIO

€ 800.00 + IVA

- Bonifico bancario sul C/C e20 S.r.l.  
BPER Banca Agenzia 7 - Genova  
IBAN: IT 58J05 387 014 070 000 470 48850
- On-line tramite il sito [www.e20srl.com](http://www.e20srl.com)