

25 MAGGIO 2024
Art Hotel Museo, Prato



Con il patrocinio di



Dott. Andrea Polesel

STRATEGIE OPERATIVE IN ENDO-RESTAURATIVA

Dott. Livio Benelli
Endo-legal: profili di comunicazione del rischio



4 CREDITI ECM: partecipazione al mattino
10 CREDITI ECM: partecipazione teoria mattino e pratica pomeriggio

Parte pratica massimo **30 partecipanti**
Figure professionali accreditate: **Odontoiatri**



Dott. Andrea Polese

Laurea con lode in Odontoiatria. Socio Attivo della Società Italiana di Endodonzia (SIE) dal 2001. Socio Attivo dell'Accademia Italiana di Odontoiatria Conservativa e Restaurativa (AIC) dal 2014. Certified Member dell'European Society of Endodontology (ESE), International Member dell'American Association of Endodontists (AAE). Professore a Contratto in Endodonzia all'Università di Genova (2007-24) e docente per la Fellowship in Advanced Endodontics dal 2015, ha tenuto corsi in Iran, Egitto, Dubai, Bahrain, Libano, Qatar, Kuwait.

Membro della Commissione Accettazione Soci (2014-2018) e del Consiglio Direttivo della SIE per il biennio 2019-20, riconfermato con lo stesso incarico (Segretario Culturale Nazionale) nel 2021-22 e nel biennio 2023-24 in qualità di Coordinatore della Comunicazione.

Segretario Culturale della Sezione Ligure della SIE (SEL) per 2 mandati (2009-13).

Membro della Commissione Editoriale (2016-17) e Culturale di AIC (2019-20-21-22 riconfermato per i bienni successivi 2023-24 e 2025-26). Responsabile di "Progetto hAlCarie" (triennio 2016-17-18).

Membro della Commissione Culturale di AIOM (2015-16).

Autore di pubblicazioni nazionali ed internazionali in endodonzia, restaurativa e chirurgia. Autore del Cap13 del Testo Atlante di Anatomia Endodontica (SIE/Tecniche Nuove 2011), del Cap13 del Manuale di Endodonzia (SIE/Edra 1°ediz. 2013), del Cap14 dello stesso Manuale (SIE/Edra 2°ediz. 2020), autore del Cap25 e co-autore del Cap 26 del testo di Endodonzia di A. Castellucci (Edra 2021), co-autore del testo "Odontoiatria Restaurativa Estetica" (AIC/Quintessenza 2021), autore del Capitolo 5.4 del testo "Taglio e Forma" (2° edizione Edra 2021), dei Capitoli 1.5 e 2.8 del testo "Endo e Resto" (Edra 2022), del Capitolo 6 del testo "Sonic" (Edra 2023), co-autore del Capitolo 15, "Laser ed Endodonzia" del testo di P.Vescovi (Ariesdue 2023).

Tiene relazioni e corsi in Italia e all'estero, esercita l'attività clinica privata ad Arenzano (Genova, Ita-lia), nella gestione interdisciplinare di casi clinici complessi di endodonzia, restaurativa e chirurgia.

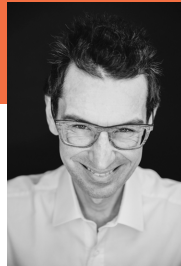

Dott. Livio Benelli

Laurea in Medicina e Chirurgia il 19 luglio 1985 col massimo di voti e lode, Specializzazione in Odontostomatologia il 17 dicembre 1988 col massimo dei voti.

Dal 1994 al 2000 frequenta Corsi Post Graduate presso le Università di Siena e Firenze in Odontoiatria Restaurativa e Protesi Fissa.

Socio fondatore della società scientifica di medicina e odontoiatria legale SMOLT (Società Medico Odontoiatrica Legale Toscana - 14 dicembre 2002).

Consigliere ANDI Prato dal 2000 ad oggi (Associazione Nazionale Dentisti Italiani di Prato).

Presidente ANDI Prato dal 2007 al 2013, Vicepresidente e membro dell'esecutivo di ANDI Toscana dal 2010 al 2017.

Consigliere dell'Ordine dei Medici Chirurghi e degli Odontoiatri della Provincia di Prato dal 2009 ad oggi.

Presidente della Commissione Deontologia Professionale presso l'Ordine dei Medici Chirurghi e degli Odontoiatri della Provincia di Prato dal 2020 ad oggi.



Abstract

La semplificazione delle tecniche di strumentazione endodontica ha raggiunto livelli tali da consentire ad ogni dentista generico ben addestrato di eseguire preparazioni canalari rapide, conservative e sicure nel rispetto dell'anatomia originaria e dei principi biologici di base. La combinazione di nuove leghe e design innovativi sta generando sistemi rotanti e reciprocanti sempre più affidabili ed ergonomici. Cavità d'accesso, detersione, sigillo apicale e restauro post endodontico rappresentano le fasi operative che, insieme alla sagomatura, sono in grado di condizionare in modo determinante il successo di ogni trattamento endodontico. La scelta di nuovi strumenti e materiali abbinati a sequenze operative personalizzate, in funzione del caso clinico, possono rappresentare l'arma vincente nella moderna odontoiatria. Senza mai dimenticare il ruolo di diagnosi e piano di trattamento interdisciplinare nella predicibilità a lungo termine di ogni terapia. Al termine della sessione sarà brevemente trattata la tematica del consenso in endodonzia e la comunicazione dei profili di rischio endodontico.

OBIETTIVO DEL CORSO è discutere le nuove strategie operative in endodonzia ortograde e restaurativa post endodontica, con la presentazione di casi clinici, protocolli operativi e consigli pratici che possono semplificare l'attività clinica quotidiana di dentisti generici, neolaureati e specialisti.

Una sessione finale con esercitazioni pratiche consentirà ai partecipanti di mettere immediatamente in pratica le tecniche apprese durante le presentazioni teoriche.



PREOPERATIVE X-RAY

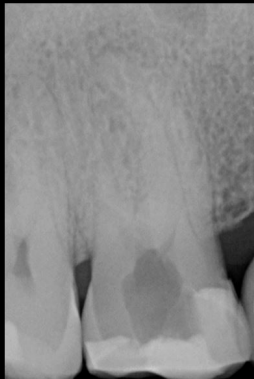

PREFLARING



GLIDE-PATH

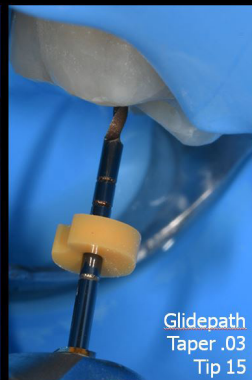

SINGLE VISIT ENDO RESTO 1° STEP: PREFLARING & GLIDE - PATH

Minimally Invasive Root Canal Preparation

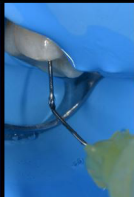
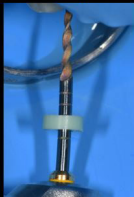

Finishing
One File
Tip 25
Taper ~

1 Visit Endo Resto

SHAPING - WL - PATENCY - GAUGING - FINISHING

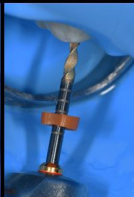
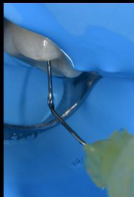

Programma

SESSIONE TEORICA: 9.00 - 11.00

- Cavità d'accesso. Razionale e frese per una preparazione rapida e conservativa.
- La Sagomatura con sistemi rotanti. Flessibilità, resistenza, semplicità, mini-invasività in un design innovativo.
- La Detersione. Protocolli Clinici e Strumentario.

COFFEE BREAK: 11.00 - 11.30

SESSIONE TEORICA: 11.30 - 13.00

- Il Sigillo Apicale con la Tecnica del Cono Singolo e Cementi Bioceramici. Siamo ad una svolta epocale?

- Il Sigillo Coronale. Restauro diretto, perni in fibra, onlay, overlay, veneerlay, corona completa. Indicazioni e fasi cliniche.

13:00 -13:30 ENDO-LEGAL: profili di comunicazione del rischio - Relatore: Dott. LIVIO BENELLI

LUNCH INCLUSO PER I PARTECIPANTI CORSO INTERO: 13.00 - 14.00

SESSIONE PRATICA: 14.00 - 16.00

MASSIMO 30 PARTECIPANTI

Sagomatura con strumenti rotanti e/o reci-procanti su denti estratti con cavità d'accesso preparata dai partecipanti prima del corso.

COFFEE BREAK: 16.00 - 16.30

16.30 - 18.00

Sigillo coronale con adesivi smalto dentinali, materiali compositi e/o perni in fibra.

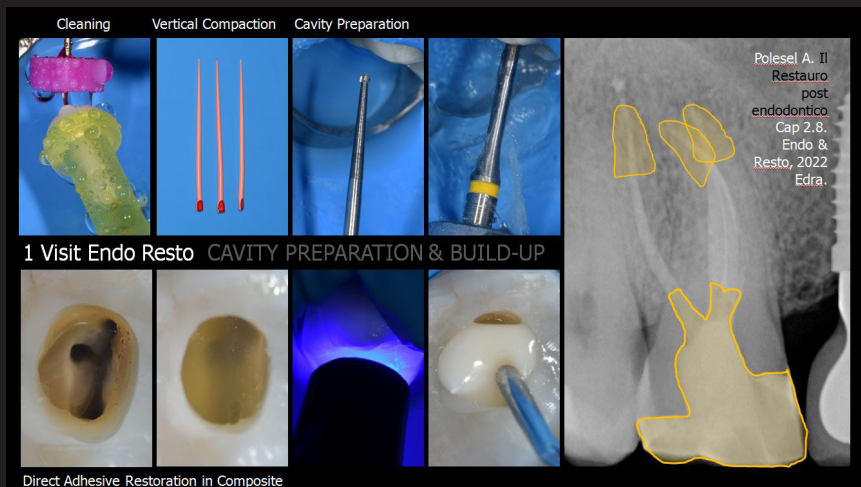

Direct Adhesive Restoration in Composite

Modalità iscrizione



WhatsApp
366 6985470



Chiamaci
010 5960362



Iscrizione
Online

Materiale richiesto per la parte pratica

- Sistemi ingrandenti utilizzati abitualmente
- Una spatola plugger per modellare il composito
- 2-3 denti estratti con cavità d'accesso preparata e canali sondati con k-file 10

Segreteria Organizzativa

e20 S.r.l. (Provider ECM n. 410)
Via A. Cecchi, 4/7 scala B
16129 Genova
Tel: +39 010 5960362
Email: corsi@e20srl.com
Web: **e20srl.com**
C.F. e P.I.: 01236330997



Sede del corso

ART HOTEL MUSEO

V.le della Repubblica, 289 - 59100 Prato (PO)

CON IL CONTRIBUTO INCONDIZIONATO DI

COLTENE

Quota

PARTE TEORICA (9.00 - 13.00):

GRATUITA SOCI ANDI

NON SOCI ANDI: € 100,00 + IVA

GIORNATA COMPLETA (TEORIA + PRATICA):

SOCI ANDI ENTRO 10/5/24: € 200,00 + IVA

NON SOCI ANDI € 300,00 + IVA

La quota comprende:

- kit corso (penna + block notes)
- 2 coffee break
- Lunch
- attestato di partecipazione
- attestato ECM
- materiale di consumo (motori, frese, manipoli, etc) forniti dall'organizzazione per la parte pratica

Modalità pagamento

- Bonifico bancario sul C/C e20 S.r.l.
BPER Banca Agenzia 7 - Genova
IBAN: IT 58J05 387 014 070 000 470 48850
- On-line tramite il sito www.e20srl.com

In caso di mancata partecipazione verrà effettuato un rimborso al netto dei diritti di Segreteria (50% della quota di iscrizione iva compresa) solo se la disdetta scritta sarà pervenuta alla Segreteria entro e non oltre 15 giorni lavorativi prima dallo svolgimento dell'evento per comprovati motivi. Le iscrizioni saranno ritenute valide solo se accompagnate dalla quota di iscrizione o dalla ricevuta del bonifico.