

25-26 OTTOBRE 2024

Milano, Via Pisacane 7/B sede EMS Events



30 CREDITI ECM



DOTT. ALLOCCA GIUSEPPE

DOTT. SMERALDI LORIS

DOTT. MARIANI DAVIDE

DOTT. LAMBRI LUCA

ENAMEL and AESTHETIC

Corso Teorico-Pratico per Igienisti Dentali ed Odontoiatri

ABSTRACT

Benvenuto nel mondo di **"ENAMEL and AESTHETIC"** un corso dedicato ad odontoiatri ed igienisti dentali che ti consente di

non avere più dubbi nella gestione dello smalto dentale. L'odontoiatria moderna sta progressivamente ampliando i suoi orizzonti clinici ed il concetto di prevenzione è ormai da considerarsi il principio cardine e cuore pulsante dello studio odontoiatrico. La prevenzione della carie, in particolare modo, è oggetto di numerosi e continui studi, volti a considerare la patologia cariosa non come un ente a sé stante, ma come conseguenza di un'alterazione che si basa su più fattori, sistemici, ambientali e legati all'ospite. A tal proposito analizzeremo gli indici di classificazione delle lesioni e la valutazione del Risk Assessment al fine di migliorare la conoscenza e l'accuratezza nella diagnosi. Soddisfare le sempre più numerose richieste in ambito di individuazione e trattamento delle lesioni dello smalto da parte dei nostri pazienti dovrà essere la nostra *mission* per rispondere "presente" in modo sicuro e deciso. Spesso, infatti, durante la pratica clinica quotidiana ci troviamo di fronte a difetti dello smalto che richiedono un'adeguata preparazione, sia per la loro identificazione che per il successivo trattamento. Il corso **"ENAMEL and AESTHETIC"** offre la possibilità di sviluppare una preparazione specifica per il riconoscimento delle lesioni dello smalto, di eseguire tecniche infiltrative su modelli durante una sessione interamente pratica, di saper riconoscere e fotografare le lesioni dello smalto sia mediante l'uso della fotocamera sia attraverso l'utilizzo di strumenti digitali e di ampliare le proprie conoscenze in ambito di tecniche di prevenzione come la remineralizzazione e la desensibilizzazione. Inoltre verranno affrontate tematiche inerenti al trattamento delle lesioni dello smalto e la loro possibilità di interazione con le moderne tecniche di sbiancamento. Lo sbiancamento, infatti, risulta essere una delle procedure cliniche tra le più richieste in ambito di estetica dentale e spesso la presenza di difetti smaltali ne limita apparentemente l'applicazione clinica, ma mediante una corretta individuazione e classificazione delle lesioni sarà possibile comprendere come renderlo applicabile mediante protocolli clinici da utilizzare in sicurezza. Parlando di metodi di identificazione moderni e all'avanguardia, **"ENAMEL and AESTHETIC"** mette a disposizione una parte inerente l'utilizzo dello scanner intraorale e di metodi digitali per la rilevazione delle lesioni cariose, dalle funzioni di rilevazione, all'interazione mirata alla valutazione delle lesioni in modo semplice e comprensibile sia per il clinico che per il paziente.



PROGRAMMA del CORSO



Giorno 1

Venerdì 9:00-9:30 Registrazione partecipanti e presentazioni

SAPER RICONOSCERE PER CAPIRE E RISOLVERE

Dott. Giuseppe Allocca

Eziologia e riconoscimento delle lesioni dello smalto

Amelogenesi imperfetta, Fluorosi, lesioni traumatiche, ipomineralizzazione molari-incisiva MIH, Early Childhood Caries

Albero decisionale e di intervento mirato alla risoluzione delle DDE

Protocolli clinici di diagnosi e risoluzione per ogni lesione

Remineralizzazione, Microabrasione ed Infiltrazione con resina:

Dove, quando e perché

Protocolli di infiltrazione del gruppo frontale

Dalla valutazione tramite transilluminazione e fotografia, alla lucidatura corretta ed il mantenimento, step by step con video e schede cliniche

Protocolli di infiltrazione delle lesioni cariose interprossimali

Errori da non fare e tecniche per un successo sicuro mediante protocolli clinici standardizzati

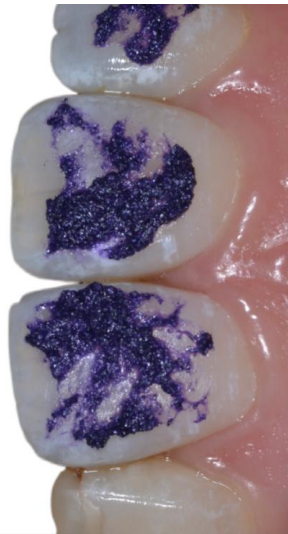

PROGRAMMA del CORSO

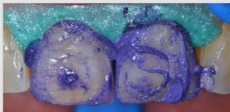

14:00- 18:00 **DALLA TEORIA ALLA PRATICA : TRICKS TREATMENTS DEI TESSUTI DURI**

Dott. Giuseppe Allocca

Applicazione della diga su manichino

Tecniche di isolamento del gruppo fronte ed isolamento gruppo posteriore, schede tecniche e video di isolamento per ogni circostanza terapeutica con il Team Enamel

Tecniche su tavolo del corretto uso delle resine

Errori più comuni e procedure da eseguire per la risoluzione di tutte le lesioni

Microabrasione chimica e fisica con video interattivi di applicazione su paziente e prova pratica su campioni

Lucidatura e rifinitura

Frese corrette da utilizzare , paste e gommini specifici per il post trattamento, come gestire gli insuccessi

Letture delle radiografie e monitoraggio delle lesioni nel tempo dal riconoscimento tramite BW , scanner e video , dove intervenire e dove aspettare

Dott. Luca Lambri

18:00- 18:30 **Spazio aziende e nuove tecnologie**



PROGRAMMA del CORSO

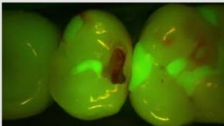
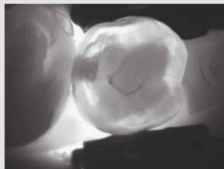
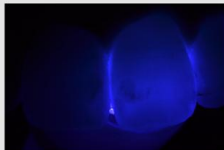

Giorno 2

9:30- 13:00 **PROTOCOLLI OPERATIVI FOTOGRAFICI E VALUTAZIONE DELLE LESIONI DEI TESSUTI DURI**

Dott. Davide Mariani

Come scattare in modo semplice ,impostazione parametri chiave in fotografia

Sensibilità ISO , Bilanciamento del bianco, diaframma e Tempo di esposizione e accenni sui diversi sistemi di luce

Fotografia odontoiatrica mirata alla valutazione delle lesioni

come individuarle attraverso la fotografia e come valorizzarle. Fotografare per meglio percepire l'estensione e la profondità delle lesioni

Aiutarsi con la post-produzione per impostare il piano di trattamento corretto

Dispositivi digitali per la rilevazione delle carie : evoluzione , sviluppo e loro reale utilità nella pratica clinica

*Analisi sistemi di rilevazione in commercio , principi di funzionamento e applicazione clinica
Pregi e limiti di fotografare con smartphone*



PROGRAMMA del CORSO



LO SBIANCAMENTO DENTALE : COME MASSIMIZZARE I RISULTATI

Dott. Loris Smeraldi

Criteri di predicibilità del trattamento

Classificazione delle discromie e azione degli agenti sbiancanti

Principio di azione agenti sbiancanti e come poter incrementare il loro effetto

Analisi dei diversi tipi di sbiancamento in commercio : quale saper consigliare ?

Sbiancamento professionale o sbiancamento domiciliare a diverse concentrazioni , analisi individuale delle volontà del paziente correlate alla scelta clinica da effettuare

In presenza di lesioni dello smalto sbiancare è funzionale ?

Sapere leggere lo smalto e la presenza delle lesioni prima dello sbiancamento . Vantaggi, limiti e criticità

SENSIBILITA' E REMINERALIZZAZIONE : COME E QUANDO UTILIZZARE I PRODOTTI IN COMMERCIO

Remineralizzare una lesione dello smalto : quando ha senso?

Capire i diversi tipi di trattamenti esistenti e riuscire ad applicarli a seconda del caso

Dott. Luca Lambri

Gestione della sensibilità professionale e domiciliare :

Riconoscere le diverse cause della sensibilità e trattarle con i più moderni protocolli .

L'efficacia nell'utilizzo del laser per la gestione della sensibilità



PROGRAMMA del CORSO

* In questa sessione in qualità di tutor daranno il loro contributo il
Dott. GENINATTI Roberto ed il Dott. BERETTA A-mbrogio



14:00- 17:00

DISCUSSIONE CASI CLINICI

Relatori e corsisti interagiranno affrontando i temi in workshop

Gestione e riconoscimento dei difetti dello smalto in live

Saper gestire gli insuccessi clinici



RELATORI



Dott. ALLOCCA Giuseppe

Coordinatore tecnico scientifico

Laureato in Igiene Dentale Università degli studi di Milano. Docente all'insegnamento di "Scienze di Igiene Orale", tutor clinico e coordinatore di attività di ricerca per il CLID - Università di Milano Policlinico Cà Granda e Clinica odontoiatrica.

Già docente al Master Universitario di 1° livello Igiene Orale a indirizzo implantare e parodontale International University of Health Sciences Camillus.

Relatore a congressi e conferenze nazionali ed internazionali. Dal 2010 incomincia ad appassionarsi alle tecniche mini invasive di rigenerazione e riparazione dello smalto dentale.

Dal 2013 esegue ricerche nel campo della mini invasività e infiltrazione odontoiatrica per le più grosse aziende del settore, perfezionando materiali e protocolli clinici. Con la grande passione per la ricerca clinica si specializza sul riconoscimento e la risoluzione dei difetti dello smalto, la numerosa casistica clinica gli permette di avere affinato tecniche ed esperienza che dal 2020 mette a disposizione dei corsisti di Enamel Team.

Dott. SMERALDI Lorís

Laureato nel 2013 all'università Milano Bicocca in Igiene Dentale dopo il diploma come odontotecnico. Ha proseguito l'attività universitaria come docente a contratto di

"Protocolli di prevenzione di patologie del cavo orale" e tutor degli studenti nella pratica clinica fino al 2020. Durante questo periodo ha avuto modo partecipare a progetti e ricerche per lo sviluppo di tesi universitarie.

Da più di 10 anni nel mondo dentale, ha sviluppato e approfondito le dinamiche legate agli Sbiancamenti e alle lesioni dello smalto con trattamenti di infiltrazione. Appassionato di viaggi e fotografia.

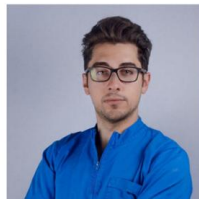

Enamel Team

RELATORI



Dott. MARIANI Davide

Laureato in Igiene Dentale presso l'Università Milano- Bicocca.

Dopo alcuni anni passati esercitando il ruolo di tutor in ambito universitario, ha sviluppato mediante la libera professione, protocolli clinici specifici sia per adulti che per bambini.

Dal 2015 inizia a frequentare corsi di parodontologia, oltre a sviluppare conoscenze in ambito di prevenzione della patologia cariosa, sbiancamento dentale e tecniche infiltrative dello smalto dentale. In costante aggiornamento su tematiche inerenti allo sviluppo di nuove tecnologie nel settore dell'igiene orale e possessore di certificazione protocollo GBT.

Con la passione per la fotografia, si specializza sulla macrofotografia odontoiatrica e sulla relativa documentazione di casi clinici, offrendo collaborazioni e consulenze sia per principianti che per esperti.

Enamel Team

Dott. LAMBRI LUCA

Laureato a pieni voti nel 2013 presso l'Università Milano- Bicocca.

Tutor e professore a contratto presso l'Università degli studi Milano- Bicocca.

Tutor e relatore nelle precedenti versioni di 'ENAMEL MASTER' e specializzato in sbiancamenti e nuove tecnologie tra cui il laser.

Negli anni universitari ha seguito decine di studenti nella ricerca per lo sviluppo delle tesi di laurea.

Esercita la propria attività negli studi privati in provincia di Milano



INFORMAZIONI UTILI

COSA COMPRENDE INOLTRE IL CORSO ? Video corso ENAMEL TEAM Digital 30 ECM

Lezioni in Video corso e ore di formazione degli argomenti svolti

Test salivari e fattori di rischio anamnesi carie

Procedure dettagliate sulle tecniche di infiltrazione step by step

Gestione degli insuccessi terapeutici dell'infiltrazione e microabrasione

Isolare senza sbagli, gli uncini corretti, tecniche e materiali necessari

Preparazione dei materiali e metodi pre il trattamento dei tessuti duri

Tecniche di sbiancamento in-office bleaching, home bleaching, denti non vitali bleaching

Corso base su parametri di fotografia odontoiatrica



Coffe break venerdì e sabato



Brunch venerdì e sabato



Materiale parte pratica



Attestato di partecipazione



Materiale a disposizione dei corsisti

Materiale illustrativo

Frese, pasta per microabrasione e kit di lucidatura

Materiale monouso

Materiale per l'isolamento su manichini e su paziente da usare al corso

Kit per infiltrazione

Fotocamere e scanner intraorali

Prodotti sbiancanti

Prodotti remineralizzanti e da sigillatura



Diritto di comparire all'interno del registro register.enamelmaster.it, sito che diventerà punto di riferimento tra gli specialisti del trattamento dello smalto

INFORMAZIONI UTILI

EMS⁺

SEDE DEL CORSO

EMS -ITALIA

Via Pisacane, 7/B- 20016 Pero (MI)

Parcheggio interno gratuito



ALBERGO CONSIGLIATO
(RICHIEDERE CONVENZIONE EMS)

UNAHOTELS EXPO FIERA MILANO

Via Giovanni Keplero, 12- 20016 Pero (MI)

Tel. +39 02 69826982

Email: reservation@gruppouna.it



MAIN SPONSOR

MIROMED

HALCON

 **DENTALICA**
Into quality

IDS

EMS⁺

QUATTROTTI
PARTNER OF
UNIVET

INFORMAZIONI UTILI

MODALITA' DI ISCRIZIONE

Per partecipare al corso contatta la nostra Segreteria Organizzativa scrivendoci su Whatsapp oppure chiamandoci telefonicamente



WhatsApp 366 6985470



Chiamaci 010 5960362



@EnamelTeam

SEGRETERIA ORGANIZZATIVA

e20 S.r.l. - (Provider ECM n.410)

Via A.Cecchi, 4/7scala B - 16129 Genova

Tel. +39 010 5960362 - Fax +39 0105370882

Email: info@e20srl.com // corsi@e20srl.com

Web www.e20srl.com

C.F e P.I.: 01236330997



MODALITA' DI PAGAMENTO

- Bonifico Bancario sul C/C e20 S.r.l.
BPER Banca Agenzia 7- Genova
IBAN : IT 58J05 387 014 070 000 470 48850
- Online tramite il sito www.e20srl.com

*In caso di mancata partecipazione verrà effettuato un rimborso al netto dei diritti di Segreteria (50% della quota di iscrizione IVA compresa) solo se la disdetta scritta sarà pervenuta alla Segreteria entro e non oltre 15 giorni prima dallo svolgimento dell'evento per comprovati motivi. Le iscrizioni saranno ritenute valide solo se accompagnate dalla quota di iscrizione o dalla ricevuta del bonifico

QUOTE DI ISCRIZIONE

Posti disponibili 20

Quota ordinaria : € 700,00 + IVA

Quota ordinaria : € 560,00 +IVA (senza accreditamento ECM)

Quota entro il 05 Settembre 2024 : € 597,00 + IVA

Quota entro il 05 Settembre 2024 : € 477,00 +IVA (senza accreditamento ECM)

Quota per più membri dello stesso TEAM o gruppi di 3

€ 547,00+IVA . La quota del TEAM potrà essere compresa in un'unica fattura o fatture individuali, mentre i 30 crediti ECM saranno disponibili per ogni singolo partecipante

Per chi ha già partecipato alle edizioni precedenti del corso Enamel Master € 397,00+IVA

BLOCCA IL TUO POSTO 350,00 +IVA (saldo entro il 25 SETTEMBRE)