

**CORSO DI 1 GIORNO**

permette di ottenere

**10 CREDITI ECM**

Riferimento ECM 4102



*Circolo della Musica - Rivoli (TO)*

15 novembre 2025

## **Il flusso digitale nel restauro singolo**

**Dott. Marco Iorio e Odt. Andrea  
Gusetti**

## DOTT. MARCO IORIO

Laureato in Odontoiatria e Protesi Dentaria con lode, perfezionato in parodontologia, chirurgia orale ed implantare.

Socio attivo dell'Italian Academy of Osseointegration (IAO), socio effettivo e tesoriere degli Amici di Brugg, socio attivo della Società Italiana di Chirurgia Orale ed Implantologia (SICOI). È stato tutore per l'insegnamento di protesi fissa tradizionale e su impianti e per l'insegnamento di materiali dentali presso l'Università degli Studi di Milano, docente al Corso di Alta Formazione in Protesi a cura degli Amici di Brugg presso l'Università di Bologna, al Corso di Alta Formazione in Implantologia a cura della SICOI presso l'Università di Bologna, al Master in Implantoprotesi dell'Università di Padova.

Dal 2014 docente al Master Internazionale di II livello in Oral Surgery and Implantology dell'Istituto Stomatologico Toscano.

Relatore e autore di pubblicazioni su riviste nazionali e internazionali in tema di rigenerazione ossea, precisione marginale in protesi, stabilità primaria e carico immediato.

Esercita la libera professione in Castelletto sopra Ticino (NO) occupandosi prevalentemente di chirurgia orale, implantologia e protesi fissa.



## ODT ANDREA GUSETTI

Titolare di LOG :Laboratorio Odontotecnico Gusetti con sede a Rivoli (TO) e una seconda a Monza Brianza . Lavora da 35 anni con tanta passione e da 15 si è specializzato nella realizzazione digitale della protesi dentale . Formatore Exocad . Socio "Amici di Brugg" . collabora con importanti aziende come Biomax e Vita con le quali ha organizzato diversi corsi formativi .





## ABSTRACT

Le tecniche contemporanee di odontoiatria digitale permettono di ottenere restauri precisi, funzionali ed esteticamente appaganti in tempi contenuti.

In questa giornata verranno trattati due casi di restauri singoli, uno su elemento naturale ed uno su impianto, mostrando in diretta le fasi di impronta, progettazione CAD, realizzazione CAM, finitura e caratterizzazione, fino alla consegna dei due manufatti definitivi.

Ogni fase verrà trasmessa a circuito chiuso con possibilità di interazione in diretta con l'operatore, con videoriprese in 4K.

**Il corso è aperto a Odontoiatri ed Odontotecnici.**

## PROGRAMMA

Ore 8:30 Registrazione

Ore 9:00 Preparazione, impronta e progettazione del restauro su elemento naturale

Ore 11:30 Impronta e progettazione del restauro su impianto

Ore 12:30 Nesting e fresatura dei due restauri

**Ore 13:30 Pranzo**

Ore 15:00 Finitura e caratterizzazione dei due restauri

Ore 16:30 Cementazione del restauro su elemento naturale

Ore 17:30 Consegna del restauro su impianto

Ore 18:00 Discussione, domande e risposte

Ore 18:30 Compilazione questionario ECM

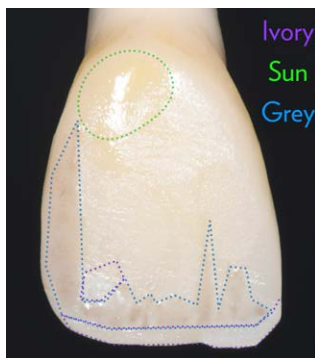
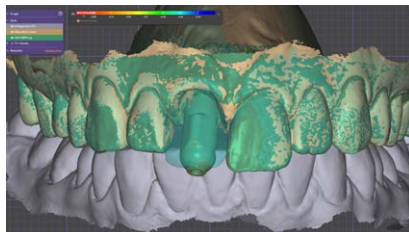



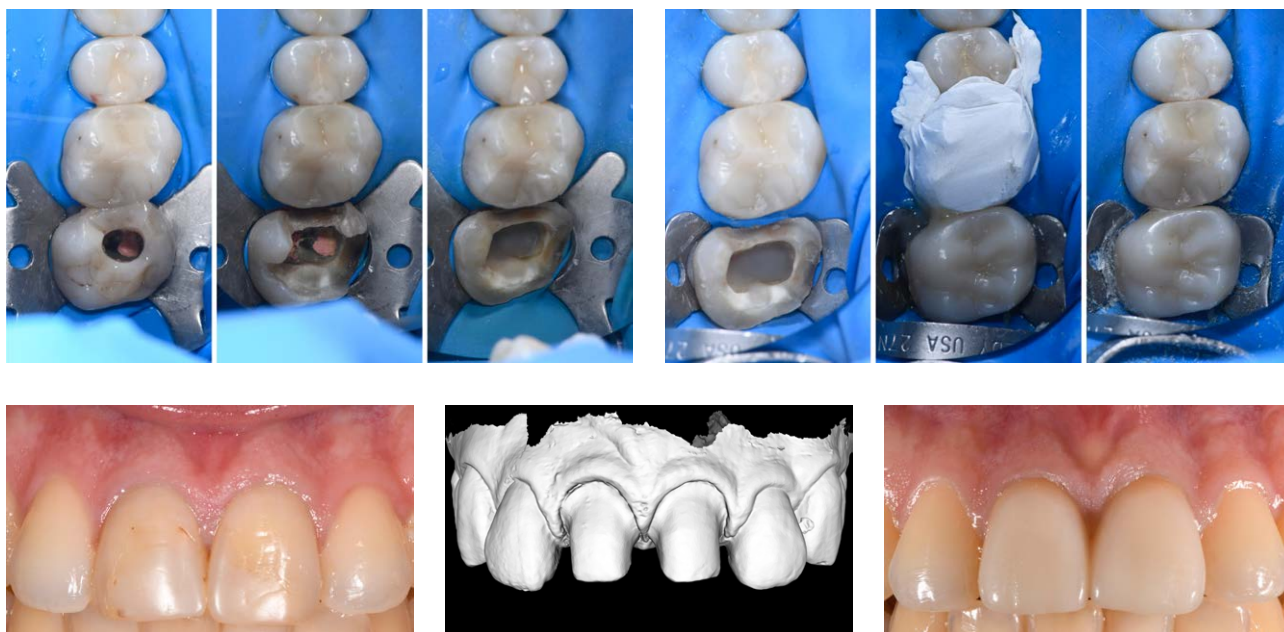

## Modalità iscrizione



**Sito Web**  
**www.e20srl.com**



**Chiamaci**  
**010 5960362**

## Segreteria Organizzativa

e20 S.r.l. (Provider ECM n. 410)

Via A. Cecchi, 4/7 scala B

16129 Genova

Tel: +39 010 5960362

Email: [corsi@e20srl.com](mailto:corsi@e20srl.com)

**Web: e20srl.com**

C.F. e P.I.: 01236330997



## Sede del corso

**Circolo della Musica**

Via Rosta, 23 - 10098 Rivoli (TO)

## Quota

Odontoiatra: € 200+iva

Odontotecnico: € 100+iva

### MODALITÀ DI PAGAMENTO

- Bonifico bancario sul C/C e20 S.r.l.  
BPER Banca Agenzia 7 - Genova  
IBAN: IT58J0538701407000047048850
- On-line tramite il sito [www.e20srl.com](http://www.e20srl.com)

Con il contributo incondizionato di:



In caso di mancata partecipazione verrà effettuato un rimborso al netto dei diritti di Segreteria (50% della quota di iscrizione IVA compresa) solo se la disdetta scritta sarà pervenuta alla Segreteria entro e non oltre 15 giorni lavorativi prima dallo svolgimento dell'evento per comprovati motivi. Le iscrizioni saranno ritenute valide solo se accompagnate dalla quota di iscrizione o dalla ricevuta del bonifico.