

CORSO PRATICO

permette di ottenere

10 CREDITI ECM

Riferimento ECM 4102



*Castel San Giovanni (PC)
Centro Corsi Dealberti*

11 LUGLIO 2026

MAX 12 PARTECIPANTI

**I casi endodontici complessi.
Lesioni, fistole, ascessi:
diagnosi, trattamento e longevità.**

DOTT. ANDREA POLESEL

DOTT. ANDREA POLESEL

Laurea con lode in Odontoiatria.

Socio Attivo della Società Italiana di Endodonzia (SIE) dal 2001. Socio Attivo dell'Accademia Italiana di Odontoiatria Conservativa e Restaurativa (AIC) dal 2014. Certified Member dell'European Society of Endodontology (ESE), International Member dell'American Association of Endodontists (AAE). Professore a Contratto in Endodonzia all'Università di Genova (2007-2025) e docente per la Fellowship in Advanced Endodontics dal 2015, ha tenuto corsi in Iran, Egitto, Dubai, Bahrain, Libano, Qatar, Kuwait. Membro della Commissione Accettazione Soci (2014-2018) e del Consiglio Direttivo della SIE per il biennio 2019-20 (Segretario Culturale Nazionale), riconfermato con lo stesso incarico nel 2021-22 e nel biennio 2023-24 (Coordinatore della Comunicazione). Segretario Culturale della Sezione Ligure della SIE (SEL) per 2 mandati (2009-13). Membro della Commissione Editoriale (2016-17) e Culturale di AIC (2019-20-21-22 riconfermato per i bienni successivi 2023-24 e 2025-26). Responsabile Regionale di "Progetto hAICarie" (triennio 2016-17-18). Membro della Commissione Culturale di AIOM (2015-16).

Autore di pubblicazioni nazionali ed internazionali in endodonzia, restaurativa e chirurgia. Autore del Cap13 del Testo Atlante di Anatomia Endodontica (SIE/Tecniche Nuove 2011), del Cap13 del Manuale di Endodonzia (SIE/Edra 1°ediz. 2013), del Cap14 dello stesso Manuale (SIE/Edra 2°ediz. 2020), autore del Cap25 e co-autore del Cap 26 del testo di Endodonzia di A. Castellucci (Edra 2021), co-autore del testo "Odontoiatria Restaurativa Estetica" (AIC/Quintessenza 2021), autore del Capitolo 5.4 del testo "Taglio e Forma" (2° edizione Edra 2021), dei Capitoli 1.5 e 2.8 del testo "Endo e Resto" (Edra 2022), del Capitolo 6 del testo "Sonic" (Edra 2023), co-autore del Capitolo 15, "Laser ed Endodonzia" del testo di P.Vescovi (Ariesdue 2023), autore del Capitolo "La cavità d'accesso nei casi endodontici complessi" del testo "Restaurativa" (Edra 2024).

Tiene relazioni e corsi in Italia e all'estero, esercita l'attività clinica privata ad Arenzano (Genova, Italia), nella gestione interdisciplinare di casi clinici complessi di endodonzia, restaurativa e chirurgia.



ABSTRACT

La preservazione degli elementi naturali rappresenta l'obiettivo di prima scelta in odontoiatria.

In presenza di casi endodontici complessi il clinico si trova davanti ad un bivio: scegliere la strada più radicale, semplice e, forse, redditizia, ovvero estrarre, oppure optare per una terapia conservativa, decisamente più rispettosa dei principi biologici e deontologici di base e della qualità della vita del paziente. In presenza di trattamenti e ritrattamenti endodontici complessi, specialmente in molari con lesioni, fistole, ascessi, incrinature, apici sovradimensionati, anatomie alterate, la tentazione da parte del dentista generico di intraprendere la scorciatoia implantare aumenta in modo considerevole.

Scopo del corso è mostrare il potenziale biologico dell'endodonzia moderna in condizioni estreme, attraverso una serie di casi clinici, descritti dettagliatamente nelle singole fasi operative. Verranno presi in esame i fattori chiave di successo:

- 1) la gestione dell'urgenza;
- 2) la diagnosi e il ruolo determinante della CBCT;
- 3) il piano di trattamento: impianto vs dente naturale;
- 4) i protocolli terapeutici;
- 5) la finalizzazione del caso in funzione della longevità.

Materiali bioceramici, nuovi sistemi di attivazione degli irriganti, coni di guttaperca di ultima generazione sono solo alcuni dei sistemi in grado di innalzare la qualità.

Oggi la gestione dei casi complessi non è più "accanimento terapeutico" come in passato, ma rappresenta la routine quotidiana, non solo per lo specialista, ma anche per il dentista generico. Dopo 30 anni di esperienza clinica interdisciplinare, nel rispetto della letteratura scientifica, alcuni fattori chiave rivestono un ruolo determinante: la centralità del paziente nel rispetto del *Daughter's test*, le esigenze estetiche e le soluzioni di compromesso in grado di soddisfare le aspettative del paziente non sempre disponibile a sostenere lunghi e costosi piani di cura ideali.

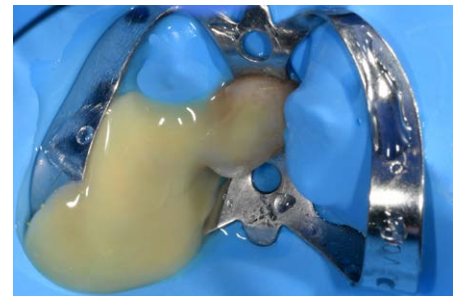

PROGRAMMA

INIZIO CORSO: 9.30 | TERMINE CORSO: 16.30

09.30 - 11.30

- Sessione teorica
- I fattori chiave di successo nella moderna endodonzia
 - La mini-invasività delle procedure endo-restaurative
 - Indicazioni, protocolli e longevità del restauro post-endodontico

11.30 - 12.00

Coffee-break

12.00 - 13.30

- Sessione teorica
- Restauro diretto, intarsi e corone: come quando e perché
 - Build-up e/o ricostruzione con perni
 - Strumenti, materiali e dispositivi in restaurativa adesiva post endodontica: matrici, anelli divaricatori e cunei di ultima generazione.
 - Tips & Tricks nella pratica clinica quotidiana. Come semplificare i casi complessi.

13.30 - 14.30

Light lunch

14.30 - 16.30

- Sessione pratica
- Sagomatura con strumenti rotanti e/o reciprocanti su denti estratti con cavità d'accesso preparata dai partecipanti prima del corso.
 - Sigillo coronale con adesivi smalto dentinali, materiali compositi e/o perni in fibra.

Materiale Richiesto

- Sistemi ingrandenti utilizzati abitualmente.
- Una spatola plugger per modellare il composito.
- 2-3 denti estratti con cavità d'accesso preparata e canali sondati con k-file 10.
- 2-3 denti estratti trattati endodonticamente e cavità preparata per esecuzione di restauro post'endodontico con perni in fibra e compositi.

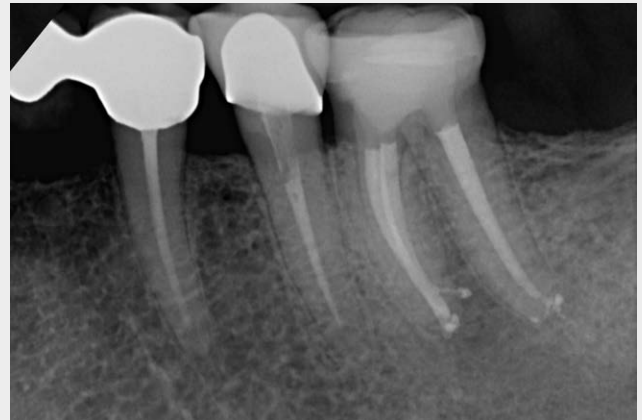
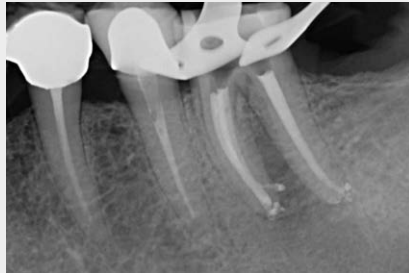
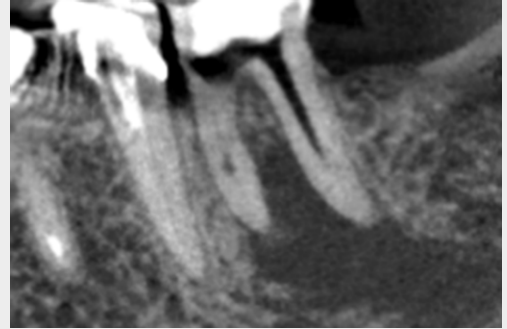
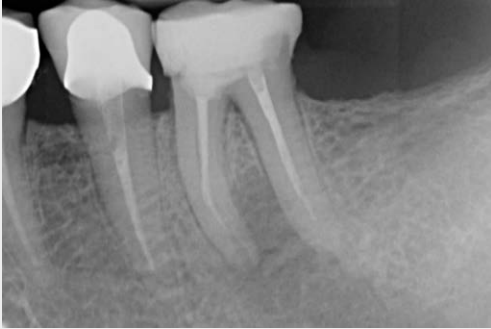

Modalità iscrizione



Sito Web
www.e20srl.com



Chiamaci
010 5960362



WhatsApp
366 6985470

Segreteria Organizzativa

e20 S.r.l. (Provider ECM n. 410)

Via A. Cecchi, 4/7 scala B

16129 Genova

Tel: +39 010 5960362

Email: corsi@e20srl.com

Web: e20srl.com

C.F. e P.I.: 01236330997



Sede del corso

STUDIO DEALBERTI

Corso Giacomo Matteotti, 66 - 29015 Castel San Giovanni (PC)

Quota

Corso: 200 € + IVA

MODALITÀ DI PAGAMENTO

- Bonifico bancario sul C/C e20 S.r.l.
BPER Banca Agenzia 7 - Genova
IBAN: IT58J0538701407000047048850
- On-line tramite il sito www.e20srl.com

Con il contributo incondizionato di:

**COLTENE**

In caso di mancata partecipazione verrà effettuato un rimborso al netto dei diritti di Segreteria (50% della quota di iscrizione IVA compresa) solo se la disdetta scritta sarà pervenuta alla Segreteria entro e non oltre 15 giorni lavorativi prima dallo svolgimento dell'evento per comprovati motivi. Le iscrizioni saranno ritenute valide solo se accompagnate dalla quota di iscrizione o dalla ricevuta del bonifico.