

CORSO DI 1 GIORNO

permette di ottenere

10 CREDITI ECM

Riferimento ECM 4102

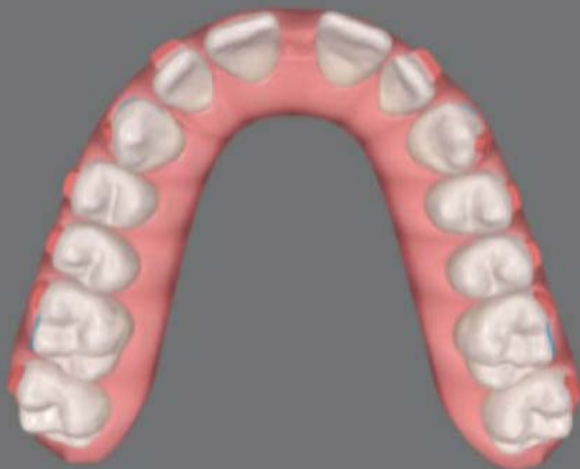

Aosta

HB Aosta Hotel

20 GIUGNO 2026

MAX 15 PARTECIPANTI

CORSO PRATICO SU MODELLI

La tecnica diretta: criteri clinici per la scelta e l'utilizzo dei materiali contemporanei

Dr.ssa Allegra Comba

DR.SSA ALLEGRA COMBA

Laureata in Odontoiatria e Protesi Dentaria presso l'Università degli Studi di Torino il 15/11/10 con la tesi dal titolo "Efficacia del laser ablativo a erbio nel trattamento di cheratosi di difficile approccio chirurgico", punteggio 110/110 e dignità di stampa.

Nella seconda Sessione (novembre 2010) consegue l'Abilitazione ad esercitare la Professione di Odontoiatra. Iscritta all'Ordine dei Medici Chirurghi ed Odontoiatri di Torino. Nel 2013 consegue il Master di II livello dal titolo "Protesi ed implantoprotesi con tecnologie avanzate" diretto del Prof. R. Scotti presso l'Università Alma Mater Studiorum di Bologna. Nel 2019 termina di Dottorato di Ricerca in Scienze Biomediche e Neuromotorie dell'Università di Bologna (Supervisor: Prof. Lorenzo Breschi).

Dal ottobre 2018 all'ottobre 2020 è Assegnista di ricerca post-doc con un progetto dal titolo "Controllo della stabilità adesiva mediante agenti cross-linkers" presso l'Università di Bologna (Supervisor: Prof. Lorenzo Breschi).

Nel giugno 2021 ottiene l'abilitazione scientifica nazionale per professore di seconda fascia per il settore concorsuale 06/F1 malattie odontostomatologiche.

Attualmente ricopre la posizione di RTD-A presso il Dipartimento di Scienze Chirurgiche dell'Università di Torino e il ruolo di Dirigente Medico Universitario presso la Città della Salute e della Scienza di Torino.

Socia Attiva dell'Accademia Italiana di Odontoiatria Conservativa e Restaurativa (AIC) dal maggio 2017.

Dal gennaio 2011 svolge la libera professione presso il suo studio privato.



ABSTRACT

La tecnica diretta costituisce una modalità restaurativa consolidata nei settori anteriore e posteriore, sostenuta dall'evoluzione dei materiali compositi e dei sistemi adesivi. La crescente varietà di soluzioni disponibili rende tuttavia necessaria una selezione dei materiali basata su criteri clinici ed evidenze scientifiche.

La giornata di corso si propone di analizzare in modo critico i materiali attualmente impiegati nella tecnica diretta, approfondendone indicazioni, proprietà e limiti nei diversi contesti clinici.

Particolare attenzione sarà dedicata alle differenze applicative tra settore anteriore e posteriore, con l'obiettivo di fornire protocolli operativi razionali e riproducibili, finalizzati a migliorare la prevedibilità e la longevità dei restauri diretti.



PROGRAMMA

- 09,00 - 10,00 Criteri clinici per la scelta e l'utilizzo dei sistemi adesivi
- 10,00 - 11,00 Criteri clinici per la scelta e l'utilizzo dei materiali compositi
- 11,00 - 11,30 **Coffee break**
- 11,30 - 12,30 Protocolli operativi razionali e riproducibili, finalizzati a migliorare la prevedibilità e la longevità dei restauri diretti.
- 12,30 - 13,30 Differenze applicative tra settore anteriore e posteriore
- 13,30 - 14,00 **Lunch offerto**
- 14,00 - 16,00 Esercitazioni pratiche su modello

Tutto il materiale, compreso manipoli e lampade, sarà messo a disposizione dall'organizzatore. Dovrete solo portare gli strumenti con i quali usualmente modellate i restauri adesivi (fondo pagina).

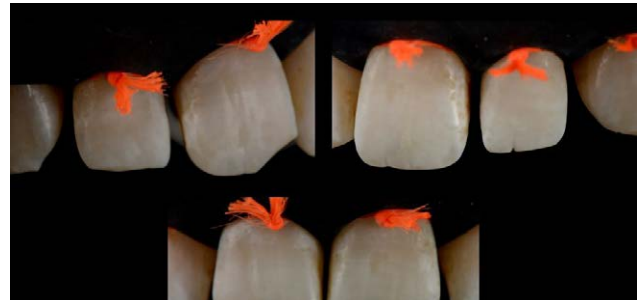
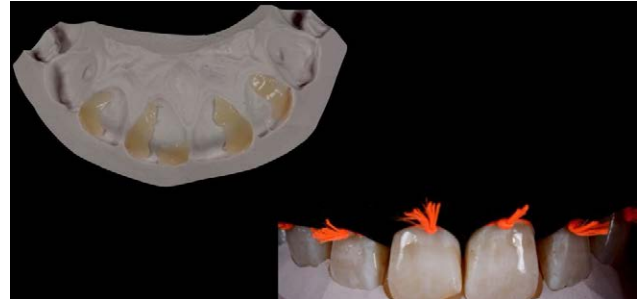

Modalità iscrizione



Sito Web
www.e20srl.com



Chiamaci
010 5960362



WhatsApp
366 6985470

Segreteria Organizzativa

e20 S.r.l. (Provider ECM n. 410)

Via A. Cecchi, 4/7 scala B

16129 Genova

Tel: +39 010 5960362

Email: corsi@e20srl.com

Web: e20srl.com

C.F. e P.I.: 01236330997



Sede del corso

HB AOSTA HOTEL

Via Malherbes, 18/A - 11100 Aosta (AO)

Quota

Corso: 300€ + IVA

soci ANDI: 200€ + IVA

MASSIMO 15 PARTECIPANTI

MODALITÀ DI PAGAMENTO

- Bonifico bancario sul C/C e20 S.r.l.
BPER Banca Agenzia 7 - Genova
IBAN: IT58J0538701407000047048850
- On-line tramite il sito www.e20srl.com

Con il contributo incondizionato di:

 **COLTENE**

In caso di mancata partecipazione verrà effettuato un rimborso al netto dei diritti di Segreteria (50% della quota di iscrizione iva compresa) solo se la disdetta scritta sarà pervenuta alla Segreteria entro e non oltre 15 giorni lavorativi prima dallo svolgimento dell'evento per comprovati motivi. Le iscrizioni saranno ritenute valide solo se accompagnate dalla quota di iscrizione o dalla ricevuta del bonifico.